

สรุปผลการดำเนินงาน
โครงการ อบรมเชิงปฏิบัติการและส่งเสริมการเฝ้าระวังโรคโควิด 19 ในชุมชนปี ๒๕๖๕



บ้านทุ่งหลุก หมู่ ๔ ตำบลท่าวังพร้าว
อำเภอสันป่าตอง จังหวัดเชียงใหม่
งบประมาณกองทุนหลักประกันสุขภาพ องค์การบริหารส่วนตำบลท่าวังพร้าว

รายงานผลการดำเนินงานตามโครงการที่ได้รับเงินอุดหนุนจาก
กองทุนหลักประกันสุขภาพองค์การบริหารส่วนตำบลท่าวังพร้าว
โครงการอบรมเชิงปฏิบัติการและส่งเสริมเพื่อเฝ้าระวังโรคโควิด ๑๙ ในชุมชนปี ๒๕๖๕
ประจำปีงบประมาณ พ.ศ.๒๕๖๕
รายงาน ณ วันที่ ๒๓ กันยายน พ.ศ. ๒๕๖๕

๑. หน่วยงานที่ขอรับเงินอุดหนุนบ้านทุ่งหลุก หมู่ ๔ ตำบลท่าวังพร้าว อำเภอสันป่าตอง จังหวัดเชียงใหม่
๒. งบประมาณ
 - ๒.๑ งบประมาณของโครงการที่ได้รับเงินอุดหนุน ๙,๙๘๐ บาท
 - ๒.๒ งบประมาณที่ได้ใช้ไปในการดำเนินโครงการ ๙,๙๘๐ บาท
 - ๒.๓ งบประมาณคงเหลือ - บาท (ถ้ามี)
๓. ผลการดำเนินงาน
 - ๓.๑ ผู้ได้รับเงินอุดหนุนรายงานผลการดำเนินงานโครงการ ตามบันทึกข้อตกลงการรับอุดหนุนเลขที่ และเสร็จสิ้นเรียบร้อยแล้วเมื่อ วันที่ ๒๓ กันยายน พ.ศ.๒๕๖๕
 - ๓.๒ ผู้ได้รับเงินอุดหนุนขอส่งสำเนาเอกสารใบเสร็จรับเงินหรือเอกสารหลักฐานอื่น จำนวน ๕ ฉบับ จำนวนเงิน ๙,๙๘๐ บาท (เก้าพันเก้าร้อยแปดสิบสิบบาทถ้วน) ของการดำเนินตามโครงการที่ได้รับเงินอุดหนุนมาพร้อมหนังสือนี้เพื่อให้หน่วยงานที่เกี่ยวข้องตรวจสอบต่อไป
 - ๓.๓ ผู้ได้รับเงินอุดหนุนขอส่งเงินงบประมาณคงเหลือ ถ้ามี) จำนวน -บาท คืนมาพร้อมหนังสือนี้
 - ๓.๔ ประโยชน์ที่ประชาชนได้รับ บรรลุตามวัตถุประสงค์โครงการ
๔. ผู้ได้รับเงินอุดหนุนไม่สามารถดำเนินการตามโครงการได้ จึงขอส่งคืน จำนวน ๐ บาท มาพร้อมหนังสือนี้

ลงชื่อ.....ผู้รายงาน

(นายเจริญ จันทร์มาลี)

ผู้รายงาน

เลขที่ 809
วันที่ 28 มี.ค. 65
เวลา



ที่ พิเศษ/๒๕๖๕

บ้านทุ่งหลุก ม.๔ ต.ท่าวังพร้าว
อ.สันป่าตอง จ.เชียงใหม่ ๕๐๑๒๐

๒๘ มีนาคม ๒๕๖๕

เรื่อง ขอรับเงินสนับสนุนโครงการกองทุนหลักประกันสุขภาพ บ้านทุ่งหลุก ม.๔ ปี ๒๕๖๕

เรียน นายกองค้การบริหารส่วนตำบลท่าวังพร้าว

บ้านทุ่งหลุก ม.๔ ต.ท่าวังพร้าว ขอส่งโครงการฯเพื่อขอรับเงินสนับสนุนจากกองทุนหลักประกันสุขภาพองค์การบริหารส่วนตำบลท่าวังพร้าว ประจำปีงบประมาณ ๒๕๖๕ ดังนี้

๑. โครงการอบรมเชิงปฏิบัติการและส่งเสริมเพื่อการเฝ้าระวังโรคโควิด๑๙ในชุมชน เป็นเงิน ๙,๙๘๐ บาท

รวมเป็นเงินทั้งสิ้น ๙,๙๘๐ บาท(เก้าพันเก้าร้อยแปดสิบบาทถ้วน)

จึงเรียนมาเพื่อโปรดทราบและพิจารณา

บาท ๐๓๓.

- เพื่อโปรดทราบ

- เรื่อง ขอรับเงินสนับสนุนโครงการกองทุนหลักประกันสุขภาพ บ้านทุ่งหลุก ม.๔ ปี ๒๕๖๕

นรท
(น.ส.เพ็ญศรี นพท)

ขอแสดงความนับถือ

(นายเจริญ จันทรมาลี)

ประธานอาสาสมัครสาธารณสุข ม.๔

ทราบ
 ดำเนินการ.....
 ถือปฏิบัติต่อไป

กรณีส่งตามโครงการ/ฉบับ
๒๖

(นางเพ็ญจิตร์ ศรีกอก)
ผู้อำนวยการกองการศึกษา

นางสาวยุพภรณ์ รักษาคุณ

(นางสาวยุพภรณ์ รักษาคุณ)
ปลัดองค์การบริหารส่วนตำบลท่าวังพร้าว

31 มี.ก. 2565

(นายธันวัดน์ สิงห์กันท์)
นายกองค์การบริหารส่วนตำบลท่าวังพร้าว

แบบเสนอแผนงาน/โครงการ/กิจกรรม กองทุนหลักประกันสุขภาพในระดับท้องถิ่นหรือพื้นที่
เรื่อง ขอเสนอโครงการอบรมเชิงปฏิบัติการและส่งเสริมเพื่อการเฝ้าระวังโรคโควิด-19ในชุมชน
หมู่ 4 บ้านทุ่งหลุก ตำบลท่าวังพร้าว อำเภอสันป่าตอง จังหวัดเชียงใหม่ปีงบประมาณ 2565

เรียน ประธานคณะกรรมการกองทุนหลักประกันสุขภาพ องค์การบริหารส่วนตำบลท่าวังพร้าว

ด้วย อาสาสมัครสาธารณสุขประจำหมู่บ้านบ้านทุ่งหลุก หมู่ที่ 4 มีความประสงค์จะทำโครงการอบรม
เชิงปฏิบัติการและส่งเสริมเพื่อการเฝ้าระวังโรคโควิด-19ในชุมชน หมู่ 4 บ้านทุ่งหลุก ในปีงบประมาณ 2565 โดย
ขอรับการสนับสนุนงบประมาณจากกองทุนหลักประกัน องค์การบริหารส่วนตำบลท่าวังพร้าว เป็นเงิน 9,980 บาท
(เก้าพันเก้าร้อยแปดสิบบาทถ้วน) โดยมีรายละเอียดโครงการดังนี้

ส่วนที่ 1 รายละเอียดโครงการ

1. หลักการเหตุผล (ระบุที่มาของการทำโครงการ)

เนื่องด้วยในปัจจุบัน การเจ็บป่วยด้วยโรคต่างๆมีแนวโน้มเพิ่มมากขึ้นและโรคติดเชื้อไวรัสโคโรนา(โควิด-19)
ก็เป็นโรคที่อุบัติขึ้นใหม่อีกโรคหนึ่ง ซึ่งมีการแพร่กระจายเชื้ออย่างรวดเร็วและผลกระทบต่อสุขภาพของประชาชน
ตลอดจนเศรษฐกิจของประเทศ

ดังนั้นทาง อาสาสมัครสาธารณสุขประจำหมู่บ้านบ้านทุ่งหลุกหมู่ที่ 4 จึงได้มีมติและเห็นควรจัดทำโครงการ
อบรมเชิงปฏิบัติการและส่งเสริมเพื่อการเฝ้าระวังโรคโควิด-19ในชุมชนขึ้น เพื่อสร้างความรู้ความเข้าใจในการดูแล
สุขภาพของตนและคนในครอบครัวต่อไป

2. วัตถุประสงค์/ตัวชี้วัด

1. เพื่อให้ประชาชนได้มีความรู้และได้รับการเฝ้าระวังคัดกรองเบื้องต้นด้วย Antigen Test Kit (ATK)
ได้อย่างถูกต้องและเหมาะสม

2. เพื่อสร้างความตระหนักให้กับประชาชนและกลุ่มเสี่ยงสูงและครอบครัวรวมถึงบุคคลในท้องถิ่นสามารถ
ปรับเปลี่ยนพฤติกรรมและลดความเสี่ยงการแพร่ระบาดติดเชื้อโรคโควิด-19ได้

3. เพื่อสร้างทีมเครือข่ายให้บริการเชิงรุกโดยให้ชุมชนมีส่วนร่วมในการดูแลกันและกันในการป้องกันการ
ระบาดของโรคโควิด 19

ตัวชี้วัด

1. ประชาชนและกลุ่มเสี่ยงสูงสามารถตรวจ ATK ได้อย่างถูกต้องเหมาะสม ร้อยละ100
2. ประชาชนและกลุ่มเสี่ยงสูง สามารถเฝ้าระวังและดูแลสุขภาพตนตามมาตรการควบคุมโรคในการป้องกัน
การระบาดของโรคโควิด19ได้ ร้อยละ100
3. เกิดทีมงานบริการสุขภาพเชิงรุกในชุมชนโดยมีแกนนำหมู่บ้านร่วมกับเจ้าหน้าที่สาธารณสุข ร้อยละ100

กลุ่มเป้าหมาย

ประชาชน หมู่ 4 บ้านท่าวังพร้าว จำนวน 50 คน

2. ประชุมชี้แจงโครงการแก้ที่มสุขภาพและแกนนำหมู่บ้าน
 3. ดำเนินการจัดการอบรมเชิงปฏิบัติการแก่กลุ่มเป้าหมาย
 4. สรุปและรายงานผลการดำเนินโครงการ
4. ระยะเวลาดำเนินการ

1 มีนาคม 2564 - 31 สิงหาคม 2565

5. สถานที่ดำเนินการ

ศาลาเอนกประสงค์ประจำหมู่บ้าน หมู่ที่ 4

6. งบประมาณ

กองทุนหลักประกันสุขภาพองค์การบริหารส่วนตำบลท่าวังพร้าว ประจำปีงบประมาณ 2565
รวมเป็นเงินทั้งสิ้น 9,980 บาท (เก้าพันเก้าร้อยแปดสิบบาทถ้วน)

กิจกรรมจัดอบรมเชิงปฏิบัติการ

- | | | |
|---|-------------|-----------|
| 1. ค่าป้ายประชาสัมพันธ์โครงการฯ ขนาด 3 เมตร x 1เมตร จำนวน 1ป้าย | เป็นเงิน | 300 บาท |
| 2. ค่าอาหารว่างและเครื่องดื่มจำนวน 50 คนๆละ 25บาท x 2 มื้อ | เป็นเงิน | 2,500 บาท |
| 4. ค่าอาหารกลางวัน 1มื้อ จำนวน 50 คนๆละ 50 บาท | เป็นเงิน | 2,500 บาท |
| 5. ค่าสมนาคุณวิทยากร จำนวน 1คน จำนวน 6ชั่วโมงๆละ300 บาท | เป็นเงิน | 1,800 บาท |
| 6. ค่าวัสดุคัดกรองโควิด19ในชุมชน | | |
| 1. ชุดตรวจ ATK ที่ได้รับการรับรองจาก อย.จำนวน 20ชิ้นๆละ 60บาท | เป็นเงิน | 1,200 บาท |
| 2. ชุด PPE จำนวน 4 ชุดๆละ 170 บาท | เป็นเงิน | 680 บาท |
| 3. เจลแอลกอฮอล์ล้างมือขนาด1,000 mlจำนวน 1 แกลลอนๆละ120บาท | เป็นเงิน | 120 บาท |
| 4. หน้ากากอนามัย จำนวน 4 กล่องๆละ 80 บาท | เป็นเงิน | 320 บาท |
| 5. ถุงมือยางใช้แล้วทิ้ง จำนวน 2 กล่องๆละ 180 บาท | เป็นเงิน | 360 บาท |
| 7. ค่าถ่ายเอกสารและรูปเล่มสรุปผลการดำเนินโครงการจำนวน 2 เล่มๆละ100บาท | เป็นเงิน | 200 บาท |
| | รวมเป็นเงิน | 9,980 บาท |

รวมเป็นเงินทั้งสิ้น 9,980 บาท (เก้าพันเก้าร้อยแปดสิบบาทถ้วน)

หมายเหตุ ค่าใช้จ่ายทุกรายการสามารถถัวเฉลี่ยกันได้ตามความเหมาะสม (ภายในกิจกรรมเดียวกัน)

7. ผลที่คาดว่าจะได้รับ

1. ประชาชนและกลุ่มเสี่ยงสูง สามารถตรวจ ATK ด้วยตนเองได้
2. ประชาชนและกลุ่มเสี่ยงสูงและคนในครอบครัว สามารถเฝ้าระวังและดูแลสุขภาพตนเองตามหลัก New Normal ได้
3. เกิดกลไกการมีส่วนร่วมของชุมชนในการดูแลกันและกันในการป้องกันการระบาดของโรคโควิด19

8. สรุปแผนงาน/โครงการ/กิจกรรม

(ผู้เสนอฯ ลงรายละเอียด โดยในแต่ละข้อย่อยให้เลือกเพียง 1 รายการที่เป็นรายการหลักสำหรับใช้ในการ
จำแนกประเภทเท่านั้น เพื่อให้เจ้าหน้าที่บันทึกข้อมูลลงโปรแกรมกองทุนฯ เมื่อได้รับอนุมัติแล้ว)

8.1 หน่วยงาน/องค์กร/กลุ่มคน ที่รับผิดชอบโครงการ (ตามประกาศคณะกรรมการหลักประกันฯ พ.ศ. 2561 ข้อ 6)

ชื่อหน่วยงาน อาสาสมัครสาธารณสุขหมู่บ้านที่ 4.

- 8.1.1 หน่วยบริการหรือสถานบริการสาธารณสุข
- 8.1.2 หน่วยงานสาธารณสุขของกรุงเทพมหานคร
- 8.1.3 หน่วยงานสาธารณสุขของรัฐ
- 8.1.4 หน่วยงานอื่นๆ ของรัฐ เช่น สำนักงานเขต โรงเรียน สถาบันการศึกษา วัด
- 8.1.5 องค์กรหรือกลุ่มประชาชน ตั้งแต่ 5 คนขึ้นไป

ชื่อองค์กร.....

กลุ่มคน (ระบุ 5 คน) ชื่อ - นามสกุล ดังนี้

- 1..... เลขบัตรประจำตัวประชาชน
- 2..... เลขบัตรประจำตัวประชาชน
- 3..... เลขบัตรประจำตัวประชาชน
- 4..... เลขบัตรประจำตัวประชาชน
- 5..... เลขบัตรประจำตัวประชาชน

8.2 ประเภทการสนับสนุน (ตามประกาศคณะกรรมการหลักประกันฯ พ.ศ. 2561 ข้อ 6)

- 8.2.1 สนับสนุนการจัดบริการสาธารณสุขของหน่วยบริการ/สถานบริการ/หน่วยงานสาธารณสุข [ข้อ 6(1)]
- 8.2.2 สนับสนุนกิจกรรมส่งเสริมสุขภาพการป้องกันโรคของกลุ่มหรือองค์กรประชาชน/หน่วยงานอื่น [ข้อ 6(2)]
- 8.2.3 สนับสนุนการจัดกิจกรรมของ ศูนย์เด็กเล็ก/ผู้สูงอายุ/คนพิการ [ข้อ 6(3)]
- 8.2.4 สนับสนุนการบริหารหรือพัฒนากองทุนฯ [ข้อ 6(4)]
- 8.2.5 สนับสนุนกรณีเกิดโรคระบาดหรือภัยพิบัติ [ข้อ 6(5)]

8.3 กลุ่มเป้าหมายหลัก (ตามแนบท้ายประกาศคณะกรรมการส่งเสริมสุขภาพและป้องกันโรคฯ พ.ศ. 2557)

- 8.3.1 กลุ่มหญิงตั้งครรภ์และหญิงหลังคลอด
- 8.3.2 กลุ่มเด็กเล็กและเด็กก่อนวัยเรียน
- 8.3.3 กลุ่มเด็กวัยเรียนและเยาวชน
- 8.3.4 กลุ่มวัยทำงาน
- 8.3.5.1 กลุ่มผู้สูงอายุ
- 8.3.5.2 กลุ่มผู้ป่วยโรคเรื้อรัง
- 8.3.6 กลุ่มคนพิการและทุพพลภาพ
- 8.3.7 กลุ่มประชาชนทั่วไปที่มีภาวะเสี่ยง
- 8.3.8 สำหรับการบริหารหรือพัฒนากองทุนฯ [ข้อ 6(4)]

8.4

กิจกรรมหลักตามกลุ่มเป้าหมายหลัก

- 8.4.1 กลุ่มหญิงตั้งครรภ์และหญิงหลังคลอด
 - 8.4.1.1 การสำรวจข้อมูลสุขภาพ การจัดทำทะเบียนและฐานข้อมูลสุขภาพ
 - 8.4.1.2 การตรวจคัดกรอง ประเมินภาวะสุขภาพ และการค้นหาผู้มีภาวะเสี่ยง
 - 8.4.1.3 การเยี่ยมติดตามดูแลสุขภาพก่อนคลอดและหลังคลอด
 - 8.4.1.4 การรณรงค์/ประชาสัมพันธ์/ฝึกอบรม/ให้ความรู้
 - 8.4.1.5 การส่งเสริมการเลี้ยงลูกด้วยนมแม่
 - 8.4.1.6 การคัดกรองและดูแลรักษาแม่เรื้อรังปากมดลูกและมะเร็งเต้านม
 - 8.4.1.7 การส่งเสริมสุขภาพช่องปาก
 - 8.4.1.8 อื่นๆ (ระบุ)
- 8.4.2 กลุ่มเด็กเล็กและเด็กก่อนวัยเรียน
 - 8.4.2.1 การสำรวจข้อมูลสุขภาพ การจัดทำทะเบียนและฐานข้อมูลสุขภาพ
 - 8.4.2.2 การตรวจคัดกรอง ประเมินภาวะสุขภาพ และการค้นหาผู้มีภาวะเสี่ยง
 - 8.4.2.3 การเยี่ยมติดตามดูแลสุขภาพ
 - 8.4.2.4 การรณรงค์/ประชาสัมพันธ์/ฝึกอบรม/ให้ความรู้
 - 8.4.2.5 การส่งเสริมพัฒนาการตามวัย/กระบวนการเรียนรู้/ความฉลาดทางปัญญาและอารมณ์
 - 8.4.2.6 การส่งเสริมการได้รับวัคซีนป้องกันโรคตามวัย
 - 8.4.2.7 การส่งเสริมสุขภาพช่องปาก
 - 8.4.2.8 อื่นๆ (ระบุ)
- 8.4.3 กลุ่มเด็กวัยเรียนและเยาวชน
 - 8.4.3.1 การสำรวจข้อมูลสุขภาพ การจัดทำทะเบียนและฐานข้อมูลสุขภาพ
 - 8.4.3.2 การตรวจคัดกรอง ประเมินภาวะสุขภาพ และการค้นหาผู้มีภาวะเสี่ยง
 - 8.4.3.3 การเยี่ยมติดตามดูแลสุขภาพ
 - 8.4.3.4 การรณรงค์/ประชาสัมพันธ์/ฝึกอบรม/ให้ความรู้
 - 8.4.3.5 การส่งเสริมพัฒนาการตามวัย/กระบวนการเรียนรู้/ความฉลาดทางปัญญาและอารมณ์
 - 8.4.3.6 การส่งเสริมการได้รับวัคซีนป้องกันโรคตามวัย
 - 8.4.3.7 การป้องกันและลดปัญหาด้านเพศสัมพันธ์/การตั้งครรภ์ไม่พร้อม
 - 8.4.3.8 การป้องกันและลดปัญหาด้านสารเสพติด/ยาสูบ/เครื่องดื่มแอลกอฮอล์
 - 8.4.3.9 อื่นๆ (ระบุ)

8.4.4 กลุ่มวัยทำงาน

- 8.4.4.1 การสำรวจข้อมูลสุขภาพ การจัดทำทะเบียนและฐานข้อมูลสุขภาพ
- 8.4.4.2 การตรวจคัดกรอง ประเมินภาวะสุขภาพ และการค้นหาผู้มีภาวะเสี่ยง
- 8.4.4.3 การเยี่ยมติดตามดูแลสุขภาพ
- 8.4.4.4 การรณรงค์/ประชาสัมพันธ์/ฝึกอบรม/ให้ความรู้
- 8.4.4.5 การส่งเสริมพฤติกรรมสุขภาพในกลุ่มวัยทำงานและการปรับเปลี่ยนสิ่งแวดล้อมในการทำงาน
- 8.4.4.6 การส่งเสริมการดูแลสุขภาพจิตแก่กลุ่มวัยทำงาน
- 8.4.4.7 การป้องกันและลดปัญหาด้านเพศสัมพันธ์/การตั้งครภมิไม่พร้อม
- 8.4.4.8 การป้องกันและลดปัญหาด้านสารเสพติด/ยาสูบ/เครื่องดื่มแอลกอฮอล์
- 8.4.4.9 อื่นๆ (ระบุ)

8.4.5.1 กลุ่มผู้สูงอายุ

- 8.4.5.1.1 การสำรวจข้อมูลสุขภาพ การจัดทำทะเบียนและฐานข้อมูลสุขภาพ
- 8.4.5.1.2 การตรวจคัดกรอง ประเมินภาวะสุขภาพ และการค้นหาผู้มีภาวะเสี่ยง
- 8.4.5.1.3 การเยี่ยมติดตามดูแลสุขภาพ
- 8.4.5.1.4 การรณรงค์/ประชาสัมพันธ์/ฝึกอบรม/ให้ความรู้
- 8.4.5.1.5 การส่งเสริมพัฒนาทักษะทางกายและใจ
- 8.4.5.1.6 การคัดกรองและดูแลผู้มีภาวะซึมเศร้า
- 8.4.5.1.7 การคัดกรองและดูแลผู้มีภาวะข้อเข่าเสื่อม
- 8.4.5.1.8 อื่นๆ (ระบุ)

8.4.5.2 กลุ่มผู้ป่วยโรคเรื้อรัง

- 8.4.5.2.1 การสำรวจข้อมูลสุขภาพ การจัดทำทะเบียนและฐานข้อมูลสุขภาพ
- 8.4.5.2.2 การตรวจคัดกรอง ประเมินภาวะสุขภาพ และการค้นหาผู้มีภาวะเสี่ยง
- 8.4.5.2.3 การเยี่ยมติดตามดูแลสุขภาพ
- 8.4.5.2.4 การรณรงค์/ประชาสัมพันธ์/ฝึกอบรม/ให้ความรู้
- 8.4.5.2.5 การคัดกรองและดูแลผู้ป่วยโรคเบาหวานและความดันโลหิตสูง
- 8.4.5.2.6 การคัดกรองและดูแลผู้ป่วยโรคหัวใจ
- 8.4.5.2.7 การคัดกรองและดูแลผู้ป่วยโรคหลอดเลือดสมอง
- 8.4.5.2.8 การคัดกรองและดูแลผู้ป่วยโรคมะเร็ง
- 8.4.5.2.9 อื่นๆ (ระบุ)

8.4.6 กลุ่มคนพิการและทุพพลภาพ

- 8.4.6.1 การสำรวจข้อมูลสุขภาพ การจัดทำทะเบียนและฐานข้อมูลสุขภาพ
- 8.4.6.2 การตรวจคัดกรอง ประเมินภาวะสุขภาพ และการค้นหาผู้มีภาวะเสี่ยง
- 8.4.6.3 การเยี่ยมติดตามดูแลสุขภาพ
- 8.4.6.4 การรณรงค์/ประชาสัมพันธ์/ฝึกอบรม/ให้ความรู้
- 8.4.6.5 การส่งเสริมพัฒนาทักษะทางกายและใจ
- 8.4.6.6 การคัดกรองและดูแลผู้มีภาวะซึมเศร้า
- 8.4.6.7 การคัดกรองและดูแลผู้มีภาวะข้อเข่าเสื่อม
- 8.4.6.8 อื่นๆ (ระบุ)

8.4.7 กลุ่มประชาชนทั่วไปที่มีภาวะเสี่ยง

- 8.4.7.1 การสำรวจข้อมูลสุขภาพ การจัดทำทะเบียนและฐานข้อมูลสุขภาพ
- 8.4.7.2 การตรวจคัดกรอง ประเมินภาวะสุขภาพ และการค้นหาผู้มีภาวะเสี่ยง
- 8.4.7.3 การเยี่ยมติดตามดูแลสุขภาพ
- 8.4.7.4 การรณรงค์/ประชาสัมพันธ์/ฝึกอบรม/ให้ความรู้
- 8.4.7.5 การส่งเสริมการปรับเปลี่ยนพฤติกรรมและสิ่งแวดล้อมที่มีผลกระทบต่อสุขภาพ
- 8.4.7.6 อื่นๆ (ระบุ)

8.4.8 สำหรับการบริหารหรือพัฒนากองทุนฯ [ข้อ 6(4)]

8.4.8.1 อื่นๆ (ระบุ)

ผู้เสนอโครงการ/ผู้เห็นชอบโครงการ



ลงชื่อ.....

(นายเจริญ จันท์มาลี)

ประธานอาสาสมัครสาธารณสุข หมู่ 4

ผู้อนุมัติโครงการ



ลงชื่อ.....

(นายชนวัฒน์ สิงห์กันท์)

ตำแหน่ง ประธานคณะกรรมการบริหารกองทุนหลักประกันสุขภาพฯ

องค์การบริหารส่วนตำบลท่าวังพร้าว

ภาพกิจกรรม โครงการอบรมเชิงปฏิบัติการและส่งเสริมเพื่อการเฝ้าระวังโรคโควิด-19 ในชุมชน ปี 2565
บ้านทุ่งหลุก หมู่ 4 ตำบลท่าวังพร้าว อำเภอสันป่าตอง จังหวัดเชียงใหม่

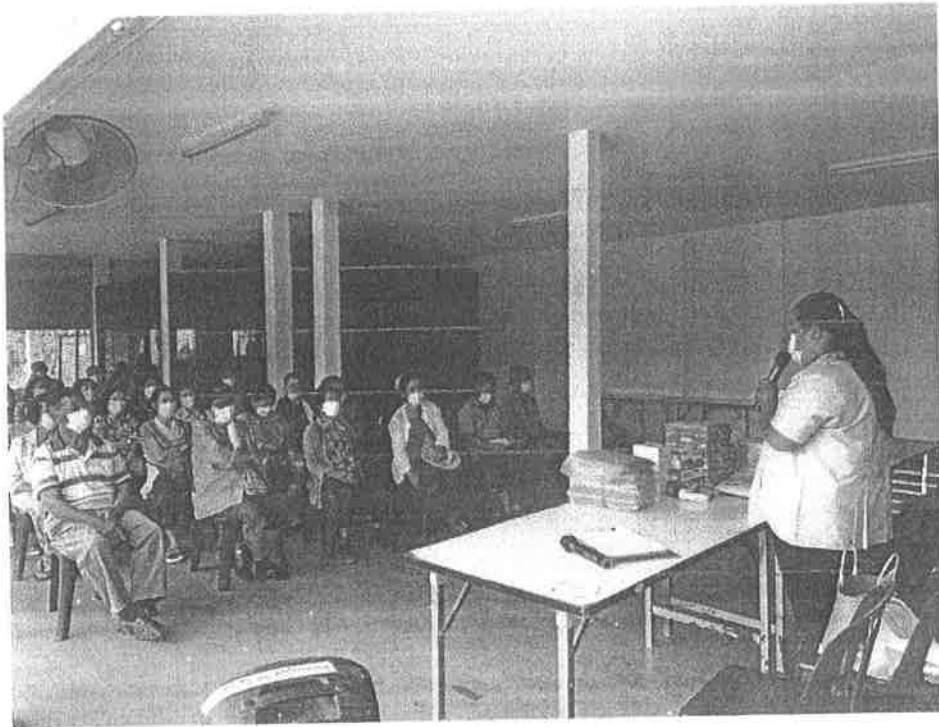

ภาพกิจกรรม โครงการอบรมเชิงปฏิบัติการและส่งเสริมเพื่อการเฝ้าระวังโรคโควิด-19 ในชุมชน ปี 2565
บ้านทุ่งหลุก หมู่ 4 ตำบลท่าวังพร้าว อำเภอสันป่าตอง จังหวัดเชียงใหม่



**สรุปผลการดำเนินงาน
โครงการ อบรมเชิงปฏิบัติการและส่งเสริมการเฝ้าระวังโรคโควิด 19 ในชุมชนปี ๒๕๖๕**



**บ้านท่าวังพร้าว หมู่ ๕ ตำบลท่าวังพร้าว
อำเภอสันป่าตอง จังหวัดเชียงใหม่
งบประมาณกองทุนหลักประกันสุขภาพ องค์การบริหารส่วนตำบลท่าวังพร้าว**

รายงานผลการดำเนินงานตามโครงการที่ได้รับเงินอุดหนุนจาก
กองทุนหลักประกันสุขภาพองค์การบริหารส่วนตำบลท่าวังพร้าว
โครงการอบรมเชิงปฏิบัติการและส่งเสริมเพื่อเฝ้าระวังโรคโควิด ๑๙ ในชุมชนปี ๒๕๖๕

ประจำปีงบประมาณ พ.ศ.๒๕๖๕

รายงาน ณ วันที่ ๒๓ กันยายน พ.ศ. ๒๕๖๕

๑. หน่วยงานที่ขอรับเงินอุดหนุนบ้านท่าวังพร้าว หมู่ ๕ ตำบลท่าวังพร้าว อำเภอสันป่าตอง จังหวัดเชียงใหม่
๒. งบประมาณ
 - ๒.๑ งบประมาณของโครงการที่ได้รับเงินอุดหนุน ๙,๙๘๐ บาท
 - ๒.๒ งบประมาณที่ได้ใช้ไปในการดำเนินโครงการ ๙,๙๘๐ บาท
 - ๒.๓ งบประมาณคงเหลือ - บาท (ถ้ามี)
๓. ผลการดำเนินงาน
 - ๓.๑ ผู้ได้รับเงินอุดหนุนรายงานผลการดำเนินงานโครงการ ตามบันทึกข้อตกลงการรับอุดหนุนเลขที่ และเสร็จสิ้นเรียบร้อยแล้วเมื่อ วันที่ ๒๓ กันยายน พ.ศ.๒๕๖๕
 - ๓.๒ ผู้ได้รับเงินอุดหนุนขอส่งสำเนาเอกสารใบเสร็จรับเงินหรือเอกสารหลักฐานอื่น จำนวน ๕ ฉบับ จำนวนเงิน ๙,๙๘๐ บาท (เก้าพันเก้าร้อยแปดสิบบาทถ้วน) ของการดำเนินตามโครงการที่ได้รับเงินอุดหนุนมาพร้อมหนังสือนี้เพื่อให้หน่วยงานที่เกี่ยวข้องตรวจสอบต่อไป
 - ๓.๓ ผู้ได้รับเงินอุดหนุนขอส่งเงินงบประมาณคงเหลือ ถ้ามี) จำนวน -บาท คืนมาพร้อมหนังสือนี้
 - ๓.๔ ประโยชน์ที่ประชาชนได้รับ บรรลุตามวัตถุประสงค์โครงการ
๔. ผู้ได้รับเงินอุดหนุนไม่สามารถดำเนินการตามโครงการได้ จึงขอส่งคืน จำนวน ๐ บาท มาพร้อมหนังสือนี้

ลงชื่อ.....ผู้รายงาน

(นายเย็น ศรีวิชัย)

ผู้รายงาน

แบบเสนอแผนงาน/โครงการ/กิจกรรม กองทุนหลักประกันสุขภาพในระดับท้องถิ่นหรือพื้นที่
เรื่อง ข้อเสนอโครงการอบรมเชิงปฏิบัติการและส่งเสริมเพื่อการเฝ้าระวังโรคโควิด-19ในชุมชน
หมู่ 5 บ้านท่าวังพร้าว ตำบลท่าวังพร้าว อำเภอสันป่าตอง จังหวัดเชียงใหม่ปีงบประมาณ 2565

เรียน ประธานคณะกรรมการกองทุนหลักประกันสุขภาพ องค์การบริหารส่วนตำบลท่าวังพร้าว
ด้วย อาสาสมัครสาธารณสุขประจำหมู่บ้านบ้านท่าวังพร้าว หมู่ที่ 5 มีความประสงค์จะจัดทำโครงการ
อบรมเชิงปฏิบัติการและส่งเสริมเพื่อการเฝ้าระวังโรคโควิด-19ในชุมชน หมู่ 5 บ้านท่าวังพร้าว ในปีงบประมาณ
2565 โดยขอรับการสนับสนุนงบประมาณจากกองทุนหลักประกัน องค์การบริหารส่วนตำบลท่าวังพร้าว เป็นเงิน
9,980 บาท (เก้าพันเก้าร้อยแปดสิบบาทถ้วน) โดยมีรายละเอียดโครงการดังนี้
ส่วนที่ 1 รายละเอียดโครงการ

1. หลักการเหตุผล (ระบุที่มาของการทำโครงการ)

เนื่องด้วยในปัจจุบัน การเจ็บป่วยด้วยโรคต่างๆมีแนวโน้มเพิ่มมากขึ้นและโรคติดเชื้อไวรัสโคโรนา(โควิด-19)
ก็เป็นโรคที่อุบัติขึ้นใหม่อีกโรคหนึ่ง ซึ่งมีการแพร่กระจายเชื้ออย่างรวดเร็วและผลกระทบต่อสุขภาพของประชาชน
ตลอดจนเศรษฐกิจของประเทศ

ดังนั้นทาง อาสาสมัครสาธารณสุขประจำหมู่บ้านบ้านท่าวังพร้าว หมู่ที่ 5 จึงได้มีมติและเห็นควรจัดทำ
โครงการอบรมเชิงปฏิบัติการและส่งเสริมเพื่อการเฝ้าระวังโรคโควิด-19ในชุมชนขึ้น เพื่อสร้างความรู้ความเข้าใจใน
การดูแลสุขภาพของตนและคนในครอบครัวต่อไป

2. วัตถุประสงค์/ตัวชี้วัด

- 1.เพื่อให้ประชาชนได้มีความรู้และได้รับการเฝ้าระวังคัดกรองเบื้องต้นด้วย Antigen Test Kit (ATK)
ได้อย่างถูกต้องและเหมาะสม
- 2.เพื่อสร้างความตระหนักให้กับประชาชนและกลุ่มเสี่ยงสูงและครอบครัวรวมถึงบุคคลในท้องถิ่นสามารถ
ปรับเปลี่ยนพฤติกรรมและลดความเสี่ยงการแพร่ระบาดติดเชื้อโรคโควิด-19ได้
- 3.เพื่อสร้างทีมเครือข่ายให้บริการเชิงรุกโดยให้ชุมชนมีส่วนร่วมในการดูกันและกันในการป้องกันการระบาด
ของโรคโควิด19

ตัวชี้วัด

- 1. ประชาชนและกลุ่มเสี่ยงสูงสามารถตรวจ ATK ได้อย่างถูกต้องเหมาะสม ร้อยละ100
 - 2. ประชาชนและกลุ่มเสี่ยงสูง สามารถเฝ้าระวังและดูแลสุขภาพตนตามมาตรการควบคุมโรคในการป้องกัน
การระบาดของโรคโควิด19ได้ ร้อยละ100
 - 3. เกิดทีมงานบริการสุขภาพเชิงรุกในชุมชนโดยมีแกนนำหมู่บ้านร่วมกับเจ้าหน้าที่สาธารณสุข ร้อยละ100
- กลุ่มเป้าหมาย

ประชาชน หมู่ 5 บ้านท่าวังพร้าว จำนวน 50 คน

3. วิธีการดำเนินงาน

1. จัดทำโครงการเพื่อเสนอขอรับการสนับสนุนงบประมาณจากกองทุนหลักประกันสุขภาพองค์การบริหารส่วนตำบลท่าวังพร้าว
2. ประชุมชี้แจงโครงการแก่ทีมสุขภาพและแกนนำหมู่บ้าน
3. ดำเนินการจัดการอบรมเชิงปฏิบัติการแก่กลุ่มเป้าหมาย
4. สรุปและรายงานผลการดำเนินโครงการ

4. ระยะเวลาดำเนินการ

1 มีนาคม 2564 – 31 สิงหาคม 2565

5. สถานที่ดำเนินการ

ศาลาเอนกประสงค์ประจำหมู่บ้าน หมู่ที่ 5

6. งบประมาณ

กองทุนหลักประกันสุขภาพองค์การบริหารส่วนตำบลท่าวังพร้าว ประจำปีงบประมาณ 2565
รวมเป็นเงินทั้งสิ้น 9,980 บาท (เก้าพันเก้าร้อยแปดสิบบาทถ้วน)

กิจกรรมจัดอบรมเชิงปฏิบัติการ

1. ค่าป้ายประชาสัมพันธ์โครงการฯ ขนาด 3 เมตร x 1เมตร จำนวน 1ป้าย	เป็นเงิน	300 บาท
2. ค่าอาหารว่างและเครื่องดื่มจำนวน 50 คนๆละ 25บาท x 2 มื้อ	เป็นเงิน	2,500 บาท
4. ค่าอาหารกลางวัน 1มื้อ จำนวน 50 คนๆละ 50 บาท	เป็นเงิน	2,500 บาท
5. ค่าสมนาคุณวิทยากร จำนวน 1คน จำนวน 6ชั่วโมงๆละ300 บาท	เป็นเงิน	1,800 บาท
6. ค่าวัสดุคัดกรองโควิด19ในชุมชน		
1. ชุดตรวจ ATK ที่ได้รับการรับรองจาก อย.จำนวน 20ชิ้นๆละ 60บาท	เป็นเงิน	1,200 บาท
2. ชุด PPE จำนวน 4 ชุดๆละ 170 บาท	เป็นเงิน	680 บาท
3. เจลแอลกอฮอล์ล้างมือขนาด1,000 mlจำนวน 1 แกลลอนๆละ120บาท	เป็นเงิน	120 บาท
4. หน้ากากอนามัยจำนวน 4 กล่องๆละ 80 บาท	เป็นเงิน	320 บาท
5. ถุงมือยางใช้แล้วทิ้ง จำนวน 2 กล่องๆละ 180 บาท	เป็นเงิน	360 บาท
7. ค่าถ่ายเอกสารและรูปเล่มสรุปผลการดำเนินโครงการจำนวน 2 เล่มๆละ100บาท	เป็นเงิน	200 บาท
	รวมเป็นเงิน	9,980 บาท

รวมเป็นเงินทั้งสิ้น 9,980 บาท (เก้าพันเก้าร้อยแปดสิบบาทถ้วน)

หมายเหตุ ค่าใช้จ่ายทุกรายการสามารถถัวเฉลี่ยกันได้ตามความเหมาะสม (ภายในกิจกรรมเดียวกัน)

7. ผลที่คาดว่าจะได้รับ

1. ประชาชนและกลุ่มเสี่ยงสูง สามารถตรวจ ATK ด้วยตนเองได้
2. ประชาชนและกลุ่มเสี่ยงสูงและคนในครอบครัว สามารถเฝ้าระวังและดูแลสุขภาพตนเองตามหลัก New Normal ได้
3. เกิดกลไกการมีส่วนร่วมของชุมชนในการดูแลกันและกันในการป้องกันการระบาดของโรคโควิด19

8. สรุปแผนงาน/โครงการ/กิจกรรม

(ผู้เสนอฯ ลงรายละเอียด โดยในแต่ละข้อย่อยให้เลือกเพียง 1 รายการที่เป็นรายการหลักสำหรับการดำเนินการจำแนกประเภทเท่านั้น เพื่อให้เจ้าหน้าที่บันทึกข้อมูลลงโปรแกรมกองทุนฯ เมื่อได้รับอนุมัติแล้ว)

8.1หน่วยงาน/องค์กร/กลุ่มคน ที่รับผิดชอบโครงการ (ตามประกาศคณะกรรมการหลักประกันฯ พ.ศ. 2561ข้อ 6)

ชื่อหน่วยงานสำนักงานมัธยมศึกษา.....

- 8.1.1 หน่วยบริการหรือสถานบริการสาธารณสุข
- 8.1.2 หน่วยงานสาธารณสุขของกรุงเทพมหานคร
- 8.1.3 หน่วยงานสาธารณสุขของรัฐ
- 8.1.4 หน่วยงานอื่นๆ ของรัฐ เช่น สำนักงานเขต โรงเรียน สถาบันการศึกษา วัด
- 8.1.5 องค์กรหรือกลุ่มประชาชน ตั้งแต่ 5 คนขึ้นไป

ชื่อองค์กร อาสาสมัครสาธารณสุขประจำหมู่บ้านบ้านท่าวังพร้าว

กลุ่มคน (ระบุ 5 คน) ชื่อ - นามสกุล ดังนี้

- 1..... เลขบัตรประจำตัวประชาชน
- 2..... เลขบัตรประจำตัวประชาชน
- 3..... เลขบัตรประจำตัวประชาชน
- 4..... เลขบัตรประจำตัวประชาชน
- 5..... เลขบัตรประจำตัวประชาชน

8.2 ประเภทการสนับสนุน (ตามประกาศคณะกรรมการหลักประกันฯ พ.ศ. 2561 ข้อ 6)

- 8.2.1 สนับสนุนการจัดบริการสาธารณสุขของ หน่วยบริการ/สถานบริการ/หน่วยงานสาธารณสุข [ข้อ 6(1)]
- 8.2.2 สนับสนุนกิจกรรมส่งเสริมสุขภาพการป้องกันโรคของกลุ่มหรือองค์กรประชาชน/หน่วยงานอื่น [ข้อ 6(2)]
- 8.2.3 สนับสนุนการจัดกิจกรรมของ ศูนย์เด็กเล็ก/ผู้สูงอายุ/คนพิการ [ข้อ 6(3)]
- 8.2.4 สนับสนุนการบริหารหรือพัฒนากองทุนฯ [ข้อ 6(4)]
- 8.2.5 สนับสนุนกรณีเกิดโรคระบาดหรือภัยพิบัติ [ข้อ 6(5)]

8.3

กลุ่มเป้าหมายหลัก (ตามแนบท้ายประกาศคณะกรรมการส่งเสริมสุขภาพและป้องกันโรคฯ พ.ศ. 2557)

- 8.3.1 กลุ่มหญิงตั้งครรภ์และหญิงหลังคลอด
- 8.3.2 กลุ่มเด็กเล็กและเด็กก่อนวัยเรียน
- 8.3.3 กลุ่มเด็กวัยเรียนและเยาวชน
- 8.3.4 กลุ่มวัยทำงาน
- 8.3.5.1 กลุ่มผู้สูงอายุ
- 8.3.5.2 กลุ่มผู้ป่วยโรคเรื้อรัง
- 8.3.6 กลุ่มคนพิการและทุพพลภาพ
- 8.3.7 กลุ่มประชาชนทั่วไปที่มีภาวะเสี่ยง
- 8.3.8 สำหรับการบริหารหรือพัฒนากองทุนฯ [ข้อ 6(4)]

8.4

กิจกรรมหลักตามกลุ่มเป้าหมายหลัก

- 8.4.1 กลุ่มหญิงตั้งครรภ์และหญิงหลังคลอด
 - 8.4.1.1 การสำรวจข้อมูลสุขภาพ การจัดทำทะเบียนและฐานข้อมูลสุขภาพ
 - 8.4.1.2 การตรวจคัดกรอง ประเมินภาวะสุขภาพ และการค้นหาผู้มีภาวะเสี่ยง
 - 8.4.1.3 การเยี่ยมติดตามดูแลสุขภาพก่อนคลอดและหลังคลอด
 - 8.4.1.4 การรณรงค์/ประชาสัมพันธ์/ฝึกอบรม/ให้ความรู้
 - 8.4.1.5 การส่งเสริมการเลี้ยงลูกด้วยนมแม่
 - 8.4.1.6 การคัดกรองและดูแลรักษาแม่เรื้อรังปากมดลูกและมะเร็งเต้านม
 - 8.4.1.7 การส่งเสริมสุขภาพช่องปาก
 - 8.4.1.8 อื่นๆ (ระบุ)
- 8.4.2 กลุ่มเด็กเล็กและเด็กก่อนวัยเรียน
 - 8.4.2.1 การสำรวจข้อมูลสุขภาพ การจัดทำทะเบียนและฐานข้อมูลสุขภาพ
 - 8.4.2.2 การตรวจคัดกรอง ประเมินภาวะสุขภาพ และการค้นหาผู้มีภาวะเสี่ยง
 - 8.4.2.3 การเยี่ยมติดตามดูแลสุขภาพ
 - 8.4.2.4 การรณรงค์/ประชาสัมพันธ์/ฝึกอบรม/ให้ความรู้
 - 8.4.2.5 การส่งเสริมพัฒนาการตามวัย/กระบวนการเรียนรู้/ความฉลาดทางปัญญาและอารมณ์
 - 8.4.2.6 การส่งเสริมการได้รับวัคซีนป้องกันโรคตามวัย
 - 8.4.2.7 การส่งเสริมสุขภาพช่องปาก
 - 8.4.2.8 อื่นๆ (ระบุ)

8.4.3 กลุ่มเด็กวัยเรียนและเยาวชน

- 8.4.3.1 การสำรวจข้อมูลสุขภาพ การจัดทำทะเบียนและฐานข้อมูลสุขภาพ
- 8.4.3.2 การตรวจคัดกรอง ประเมินภาวะสุขภาพ และการค้นหาผู้มีภาวะเสี่ยง
- 8.4.3.3 การเยี่ยมติดตามดูแลสุขภาพ
- 8.4.3.4 การรณรงค์/ประชาสัมพันธ์/ฝึกอบรม/ให้ความรู้
- 8.4.3.5 การส่งเสริมพัฒนาการตามวัย/กระบวนการเรียนรู้/ความฉลาดทางปัญญาและอารมณ์
- 8.4.3.6 การส่งเสริมการได้รับวัคซีนป้องกันโรคตามวัย
- 8.4.3.7 การป้องกันและลดปัญหาด้านเพศสัมพันธ์/การตั้งครรภ์ไม่พร้อม
- 8.4.3.8 การป้องกันและลดปัญหาด้านสารเสพติด/ยาสูบ/เครื่องดื่มแอลกอฮอล์
- 8.4.3.9 อื่นๆ (ระบุ)

8.4.4 กลุ่มวัยทำงาน

- 8.4.4.1 การสำรวจข้อมูลสุขภาพ การจัดทำทะเบียนและฐานข้อมูลสุขภาพ
- 8.4.4.2 การตรวจคัดกรอง ประเมินภาวะสุขภาพ และการค้นหาผู้มีภาวะเสี่ยง
- 8.4.4.3 การเยี่ยมติดตามดูแลสุขภาพ
- 8.4.4.4 การรณรงค์/ประชาสัมพันธ์/ฝึกอบรม/ให้ความรู้
- 8.4.4.5 การส่งเสริมพฤติกรรมสุขภาพในกลุ่มวัยทำงานและการปรับเปลี่ยนสิ่งแวดล้อมในการทำงาน
- 8.4.4.6 การส่งเสริมการดูแลสุขภาพจิตแก่กลุ่มวัยทำงาน
- 8.4.4.7 การป้องกันและลดปัญหาด้านเพศสัมพันธ์/การตั้งครรภ์ไม่พร้อม
- 8.4.4.8 การป้องกันและลดปัญหาด้านสารเสพติด/ยาสูบ/เครื่องดื่มแอลกอฮอล์
- 8.4.4.9 อื่นๆ (ระบุ)

8.4.5.1 กลุ่มผู้สูงอายุ

- 8.4.5.1.1 การสำรวจข้อมูลสุขภาพ การจัดทำทะเบียนและฐานข้อมูลสุขภาพ
- 8.4.5.1.2 การตรวจคัดกรอง ประเมินภาวะสุขภาพ และการค้นหาผู้มีภาวะเสี่ยง
- 8.4.5.1.3 การเยี่ยมติดตามดูแลสุขภาพ
- 8.4.5.1.4 การรณรงค์/ประชาสัมพันธ์/ฝึกอบรม/ให้ความรู้
- 8.4.5.1.5 การส่งเสริมพัฒนาทักษะทางกายและใจ
- 8.4.5.1.6 การคัดกรองและดูแลผู้มีภาวะซึมเศร้า
- 8.4.5.1.7 การคัดกรองและดูแลผู้มีภาวะข้อเข่าเสื่อม
- 8.4.5.1.8 อื่นๆ (ระบุ)
- 8.4.5.2 กลุ่มผู้ป่วยโรคเรื้อรัง

- 8.4.5.2.1 การสำรวจข้อมูลสุขภาพ การจัดทำทะเบียนและฐานข้อมูลสุขภาพ
- 8.4.5.2.2 การตรวจคัดกรอง ประเมินภาวะสุขภาพ และการค้นหาผู้มีภาวะเสี่ยง
- 8.4.5.2.3 การเยี่ยมติดตามดูแลสุขภาพ
- 8.4.5.2.4 การรณรงค์/ประชาสัมพันธ์/ฝึกอบรม/ให้ความรู้
- 8.4.5.2.5 การคัดกรองและดูแลผู้ป่วยโรคเบาหวานและความดันโลหิตสูง
- 8.4.5.2.6 การคัดกรองและดูแลผู้ป่วยโรคหัวใจ
- 8.4.5.2.7 การคัดกรองและดูแลผู้ป่วยโรคหลอดเลือดสมอง
- 8.4.5.2.8 การคัดกรองและดูแลผู้ป่วยโรคมะเร็ง
- 8.4.5.2.9 อื่นๆ (ระบุ)
- 8.4.6 กลุ่มคนพิการและทุพพลภาพ
 - 8.4.6.1 การสำรวจข้อมูลสุขภาพ การจัดทำทะเบียนและฐานข้อมูลสุขภาพ
 - 8.4.6.2 การตรวจคัดกรอง ประเมินภาวะสุขภาพ และการค้นหาผู้มีภาวะเสี่ยง
 - 8.4.6.3 การเยี่ยมติดตามดูแลสุขภาพ
 - 8.4.6.4 การรณรงค์/ประชาสัมพันธ์/ฝึกอบรม/ให้ความรู้
 - 8.4.6.5 การส่งเสริมพัฒนาทักษะทางกายและใจ
 - 8.4.6.6 การคัดกรองและดูแลผู้มีภาวะซึมเศร้า
 - 8.4.6.7 การคัดกรองและดูแลผู้มีภาวะข้อเข่าเสื่อม
 - 8.4.6.8 อื่นๆ (ระบุ)
- 8.4.7 กลุ่มประชาชนทั่วไปที่มีภาวะเสี่ยง
 - 8.4.7.1 การสำรวจข้อมูลสุขภาพ การจัดทำทะเบียนและฐานข้อมูลสุขภาพ
 - 8.4.7.2 การตรวจคัดกรอง ประเมินภาวะสุขภาพ และการค้นหาผู้มีภาวะเสี่ยง
 - 8.4.7.3 การเยี่ยมติดตามดูแลสุขภาพ
 - 8.4.7.4 การรณรงค์/ประชาสัมพันธ์/ฝึกอบรม/ให้ความรู้
 - 8.4.7.5 การส่งเสริมการปรับเปลี่ยนพฤติกรรมและสิ่งแวดล้อมที่มีผลกระทบต่อสุขภาพ
 - 8.4.7.6 อื่นๆ (ระบุ)
- 8.4.8 สำหรับการบริหารหรือพัฒนากองทุนฯ [ข้อ 6(4)]
 - 8.4.8.1 อื่นๆ (ระบุ)

ผู้เสนอโครงการ/ผู้เห็นชอบโครงการ

ลงชื่อ 

(นายเย็น ศรีวิชัย)

ประธานอาสาสมัครสาธารณสุข หมู่ 5

ผู้อนุมัติโครงการ

ลงชื่อ 

(นายชนวัฒน์ สิงห์กันท์)

ตำแหน่ง ประธานคณะกรรมการบริหารกองทุนหลักประกันสุขภาพฯ

องค์การบริหารส่วนตำบลท่าวังพร้าว

รูปภาพกิจกรรม อบรมเชิงปฏิบัติการและส่งเสริมเพื่อการเฝ้าระวังโรคโควิด-19 ในชุมชน ประจำปี 2565
บ้านท่าวังพร้าว หมู่ 5 ตำบลท่าวังพร้าว อำเภอสันป่าตอง จังหวัดเชียงใหม่



รูปภาพกิจกรรม อบรมเชิงปฏิบัติการและส่งเสริมเพื่อการเฝ้าระวังโรคโควิด-19 ในชุมชน ประจำปี 2565
บ้านท่าวังพร้าว หมู่ 5 ตำบลท่าวังพร้าว อำเภอสันป่าตอง จังหวัดเชียงใหม่



ภาพกิจกรรม อบรมเชิงปฏิบัติการและส่งเสริมเพื่อการเฝ้าระวังโรคโควิด-19 ในชุมชน ประจำปี 2565
บ้านท่าวังพร้าว หมู่ 5 ตำบลท่าวังพร้าว อำเภอสันป่าตอง จังหวัดเชียงใหม่



สรุปผลการดำเนินงาน
โครงการ อบรมเชิงปฏิบัติการและส่งเสริมการเฝ้าระวังโรคโควิด 19 ในชุมชนปี ๒๕๖๕



บ้านสันควงคำ หมู่ ๖ ตำบลท่าวังพร้าว
อำเภอสันป่าตอง จังหวัดเชียงใหม่
งบประมาณกองทุนหลักประกันสุขภาพ องค์การบริหารส่วนตำบลท่าวังพร้าว

รายงานผลการดำเนินงานตามโครงการที่ได้รับเงินอุดหนุนจาก
กองทุนหลักประกันสุขภาพองค์การบริหารส่วนตำบลท่าวังพร้าว
โครงการอบรมเชิงปฏิบัติการและส่งเสริมเฝ้าระวังโรคโควิด ๑๙ ในชุมชนปี๒๕๖๕
ประจำปีงบประมาณ พ.ศ.๒๕๖๕
รายงาน ณ วันที่ ๒๓ กันยายน พ.ศ. ๒๕๖๕

๑. หน่วยงานที่ขอรับเงินอุดหนุนบ้านสันควงคำ หมู่ ๖ ตำบลท่าวังพร้าว อำเภอสันป่าตอง
จังหวัดเชียงใหม่
๒. งบประมาณ
 - ๒.๑ งบประมาณของโครงการที่ได้รับเงินอุดหนุน ๙,๙๘๐ บาท
 - ๒.๒ งบประมาณที่ได้ใช้ในการดำเนินโครงการ ๙,๙๘๐ บาท
 - ๒.๓ งบประมาณคงเหลือ - บาท (ถ้ามี)
๓. ผลการดำเนินงาน
 - ๓.๑ ผู้ได้รับเงินอุดหนุนรายงานผลการดำเนินงานโครงการ ตามบันทึกข้อตกลงการรับอุดหนุนเลขที่
และเสร็จสิ้นเรียบร้อยแล้วเมื่อ วันที่ ๒๓ กันยายน พ.ศ.๒๕๖๕
 - ๓.๒ ผู้ได้รับเงินอุดหนุนขอส่งสำเนาเอกสารใบเสร็จรับเงินหรือเอกสารหลักฐานอื่น จำนวน ๕ ฉบับ
จำนวนเงิน ๙,๙๘๐ บาท (เก้าพันเก้าร้อยแปดสิบบาทถ้วน) ของการดำเนินตามโครงการที่ได้รับเงิน
อุดหนุนมาพร้อมหนังสือนี้เพื่อให้หน่วยงานที่เกี่ยวข้องตรวจสอบต่อไป
 - ๓.๓ ผู้ได้รับเงินอุดหนุนขอส่งเงินงบประมาณคงเหลือ ถ้ามี) จำนวน - บาท คืนมาพร้อมหนังสือนี้
 - ๓.๔ ประโยชน์ที่ประชาชนได้รับ บรรลุตามวัตถุประสงค์โครงการ
๔. ผู้ได้รับเงินอุดหนุนไม่สามารถดำเนินการตามโครงการได้ จึงขอส่งคืน จำนวน ๐ บาท มา
พร้อมหนังสือนี้

ลงชื่อ.....อนงค์ จันทร์ดี.....ผู้รายงาน
(นางอนงค์ จันทร์ดีพรหม)
ผู้รายงาน

แบบเสนอแผนงาน/โครงการ/กิจกรรม กองทุนหลักประกันสุขภาพในระดับท้องถิ่นหรือพื้นที่
เรื่อง ข้อเสนอโครงการอบรมเชิงปฏิบัติการและส่งเสริมเพื่อการเฝ้าระวังโรคโควิด-19ในชุมชน
หมู่ 6 บ้านสันควงคำ ตำบลท่าวังพร้าว อำเภอสันป่าตอง จังหวัดเชียงใหม่

ปีงบประมาณ 2565

เรียน ประธานคณะกรรมการกองทุนหลักประกันสุขภาพ องค์การบริหารส่วนตำบลท่าวังพร้าว

ด้วย อาสาสมัครสาธารณสุขประจำหมู่บ้านบ้านสันควงคำ หมู่ที่ 6 มีความประสงค์จะจัดทำโครงการ
อบรมเชิงปฏิบัติการและส่งเสริมเพื่อการเฝ้าระวังโรคโควิด-19ในชุมชน หมู่ 6 บ้านสันควงคำ ในปีงบประมาณ 2565
โดยขอรับการสนับสนุนงบประมาณจากกองทุนหลักประกัน องค์การบริหารส่วนตำบลท่าวังพร้าว เป็นเงิน 9,980
บาท (เก้าพันเก้าร้อยแปดสิบบาทถ้วน) โดยมีรายละเอียดโครงการดังนี้
ส่วนที่ 1 รายละเอียดโครงการ

1. หลักการเหตุผล (ระบุที่มาของการทำโครงการ)

เนื่องด้วยในปัจจุบัน การเจ็บป่วยด้วยโรคต่างๆมีแนวโน้มเพิ่มมากขึ้นและโรคติดเชื้อไวรัสโคโรนา(โควิด-19)
ก็เป็นโรคที่อุบัติขึ้นใหม่อีกโรคหนึ่ง ซึ่งมีการแพร่กระจายเชื้ออย่างรวดเร็วและผลกระทบต่อสุขภาพของประชาชน
ตลอดจนเศรษฐกิจของประเทศ

ดังนั้นทางอาสาสมัครสาธารณสุขประจำหมู่บ้านบ้านสันควงคำ หมู่ที่ 6 จึงได้มีมติและเห็นควรจัดทำ
โครงการอบรมเชิงปฏิบัติการและส่งเสริมเพื่อการเฝ้าระวังโรคโควิด-19 ในชุมชนขึ้น เพื่อสร้างความรู้ความเข้าใจ
ในการดูแลสุขภาพของตนและคนในครอบครัวต่อไป

วัตถุประสงค์

1. เพื่อให้ประชาชนได้มีความรู้และได้รับการเฝ้าระวังคัดกรองเบื้องต้นด้วย Antigen Test Kit (ATK)
ได้อย่างถูกต้องและเหมาะสม
2. เพื่อสร้างความตระหนักให้กับประชาชนและกลุ่มเสี่ยงสูงและครอบครัวรวมถึงบุคคลในท้องถิ่นสามารถ
ปรับเปลี่ยนพฤติกรรมและลดความเสี่ยงการแพร่ระบาดติดเชื้อโรคโควิด-19ได้
3. เพื่อสร้างทีมเครือข่ายให้บริการเชิงรุกโดยให้ชุมชนมีส่วนร่วมในการดูแลกันและกันในการป้องกันการ
ระบาดของโรคโควิด 19

ตัวชี้วัด

1. ประชาชนและกลุ่มเสี่ยงสูงสามารถตรวจ ATK ได้อย่างถูกต้องเหมาะสม ร้อยละ100
2. ประชาชนและกลุ่มเสี่ยงสูง สามารถเฝ้าระวังและดูแลสุขภาพตนตามมาตรการควบคุมโรคในการป้องกัน
การระบาดของโรคโควิด19ได้ ร้อยละ100
3. เกิดทีมงานบริการสุขภาพเชิงรุกในชุมชนโดยมีแกนนำหมู่บ้านร่วมกับเจ้าหน้าที่สาธารณสุข ร้อยละ100

กลุ่มเป้าหมาย

ประชาชน หมู่ 6 บ้านท่าวังพร้าว จำนวน 50 คน

วิธีการดำเนินงาน

1. จัดทำโครงการเพื่อเสนอขอรับการสนับสนุนงบประมาณจากกองทุนหลักประกันสุขภาพองค์การบริหารส่วนตำบลท่าวังพร้าว
2. ประชุมชี้แจงโครงการแก่ทีมสุขภาพและแกนนำหมู่บ้าน
3. ดำเนินการจัดการอบรมเชิงปฏิบัติการแก่กลุ่มเป้าหมาย
4. สรุปและรายงานผลการดำเนินโครงการ

ระยะเวลาดำเนินการ

1 มีนาคม 2564 – 31 สิงหาคม 2565

สถานที่ดำเนินการ

ศาลาเอนกประสงค์ประจำหมู่บ้าน หมู่ที่ 6

งบประมาณ

กองทุนหลักประกันสุขภาพองค์การบริหารส่วนตำบลท่าวังพร้าว ประจำปีงบประมาณ 2565
รวมเป็นเงินทั้งสิ้น 9,980 บาท (เก้าพันเก้าร้อยแปดสิบบาทถ้วน)

กิจกรรมจัดอบรมเชิงปฏิบัติการ

- | | | |
|---|-------------|-----------|
| 1. ค่าป้ายประชาสัมพันธ์โครงการฯ ขนาด 3 เมตร x 1เมตร จำนวน 1ป้าย | เป็นเงิน | 300 บาท |
| 2. ค่าอาหารว่างและเครื่องดื่มจำนวน 50 คนๆละ 25บาท x 2 มื้อ | เป็นเงิน | 2,500 บาท |
| 4. ค่าอาหารกลางวัน 1มื้อ จำนวน 50 คนๆละ 50 บาท | เป็นเงิน | 2,500 บาท |
| 5. ค่าสมนาคุณวิทยากร จำนวน 1คน จำนวน 6ชั่วโมงๆละ300 บาท | เป็นเงิน | 1,800 บาท |
| 6. ค่าวัสดุคัดกรองโควิด19ในชุมชน | | |
| 1. ชุดตรวจ ATK ที่ได้รับการรับรองจาก อย.จำนวน 20ชิ้นๆละ 60บาท | เป็นเงิน | 1,200 บาท |
| 2. ชุด PPE จำนวน 4 ชุดๆละ 170 บาท | เป็นเงิน | 680 บาท |
| 3. เจลแอลกอฮอล์ล้างมือขนาด1,000 mlจำนวน 1 แกลลอนๆละ120บาท | เป็นเงิน | 120 บาท |
| 4. หน้ากากอนามัยยี่ห้อ BIOSAFE จำนวน 4 กล่องๆละ 80 บาท | เป็นเงิน | 320 บาท |
| 5. ถุงมือยางใช้แล้วทิ้ง จำนวน 2 กล่องๆละ 180 บาท | เป็นเงิน | 360 บาท |
| 7. ค่าถ่ายเอกสารและรูปเล่มสรุปผลการดำเนินโครงการจำนวน 2 เล่มๆละ100บาท | เป็นเงิน | 200 บาท |
| | รวมเป็นเงิน | 9,980 บาท |

รวมเป็นเงินทั้งสิ้น 9,980 บาท (เก้าพันเก้าร้อยแปดสิบบาทถ้วน)

หมายเหตุ ค่าใช้จ่ายทุกรายการสามารถถัวเฉลี่ยกันได้ตามความเหมาะสม (ภายในกิจกรรมเดียวกัน)

ผลที่คาดว่าจะได้รับ

1. ประชาชนและกลุ่มเสี่ยงสูง สามารถตรวจ ATK ด้วยตนเองได้
2. ประชาชนและกลุ่มเสี่ยงสูงและคนในครอบครัว สามารถเฝ้าระวังและดูแลสุขภาพตนเองตามหลัก New Normal ได้
3. เกิดกลไกการมีส่วนร่วมของชุมชนในการดูแลกันและกันในการป้องกันการระบาดของโรคโควิด19

8. สรุปแผนงาน/โครงการ/กิจกรรม

(ผู้เสนอฯ ลงรายละเอียด โดยในแต่ละข้อย่อยให้เลือกเพียง 1 รายการที่เป็นรายการหลักสำหรับการจำแนกประเภทเท่านั้น เพื่อให้เจ้าหน้าที่บันทึกข้อมูลลงโปรแกรมกองทุนฯ เมื่อได้รับอนุมัติแล้ว)

8.1หน่วยงาน/องค์กร/กลุ่มคน ที่รับผิดชอบโครงการ (ตามประกาศคณะกรรมการหลักประกันฯ พ.ศ. 2561ข้อ 6)

ชื่อหน่วยงานสำนักอนามัย.....

- 8.1.1 หน่วยบริการหรือสถานบริการสาธารณสุข
- 8.1.2 หน่วยงานสาธารณสุขของกรุงเทพมหานคร
- 8.1.3 หน่วยงานสาธารณสุขของรัฐ
- 8.1.4 หน่วยงานอื่นๆ ของรัฐ เช่น สำนักงานเขต โรงเรียน สถาบันการศึกษา วัด
- 8.1.5 องค์กรหรือกลุ่มประชาชน ตั้งแต่ 5 คนขึ้นไป

ชื่อองค์กร อาสาสมัครสาธารณสุขประจำหมู่บ้านบ้านสันคองคำ

กลุ่มคน (ระบุ 5 คน) ชื่อ - นามสกุล ดังนี้

- 1..... เลขบัตรประจำตัวประชาชน
- 2..... เลขบัตรประจำตัวประชาชน
- 3..... เลขบัตรประจำตัวประชาชน
- 4..... เลขบัตรประจำตัวประชาชน
- 5..... เลขบัตรประจำตัวประชาชน

8.2 ประเภทการสนับสนุน (ตามประกาศคณะกรรมการหลักประกันฯ พ.ศ. 2561 ข้อ 6)

- 8.2.1 สนับสนุนการจัดบริการสาธารณสุขของหน่วยบริการ/สถานบริการ/หน่วยงานสาธารณสุข [ข้อ 6(1)]
- 8.2.2 สนับสนุนกิจกรรมส่งเสริมสุขภาพการป้องกันโรคของกลุ่มหรือองค์กรประชาชน/หน่วยงานอื่น [ข้อ 6(2)]
- 8.2.3 สนับสนุนการจัดกิจกรรมของ ศูนย์เด็กเล็ก/ผู้สูงอายุ/คนพิการ [ข้อ 6(3)]
- 8.2.4 สนับสนุนการบริหารหรือพัฒนากองทุนฯ [ข้อ 6(4)]
- 8.2.5 สนับสนุนกรณีเกิดโรคระบาดหรือภัยพิบัติ [ข้อ 6(5)]

8.3 กลุ่มเป้าหมายหลัก (ตามแนบท้ายประกาศคณะกรรมการส่งเสริมสุขภาพและป้องกันโรคฯ พ.ศ. 2557)

- 8.3.1 กลุ่มหญิงตั้งครรภ์และหญิงหลังคลอด
- 8.3.2 กลุ่มเด็กเล็กและเด็กก่อนวัยเรียน
- 8.3.3 กลุ่มเด็กวัยเรียนและเยาวชน
- 8.3.4 กลุ่มวัยทำงาน
- 8.3.5.1 กลุ่มผู้สูงอายุ
- 8.3.5.2 กลุ่มผู้ป่วยโรคเรื้อรัง
- 8.3.6 กลุ่มคนพิการและทุพพลภาพ
- 8.3.7 กลุ่มประชาชนทั่วไปที่มีภาวะเสี่ยง
- 8.3.8 สำหรับการบริหารหรือพัฒนากองทุนฯ [ข้อ 6(4)]

8.4 กิจกรรมหลักตามกลุ่มเป้าหมายหลัก

- 8.4.1 กลุ่มหญิงตั้งครรภ์และหญิงหลังคลอด
 - 8.4.1.1 การสำรวจข้อมูลสุขภาพ การจัดทำทะเบียนและฐานข้อมูลสุขภาพ
 - 8.4.1.2 การตรวจคัดกรอง ประเมินภาวะสุขภาพ และการค้นหาผู้มีภาวะเสี่ยง
 - 8.4.1.3 การเยี่ยมติดตามดูแลสุขภาพก่อนคลอดและหลังคลอด
 - 8.4.1.4 การรณรงค์/ประชาสัมพันธ์/ฝึกอบรม/ให้ความรู้
 - 8.4.1.5 การส่งเสริมการเลี้ยงลูกด้วยนมแม่
 - 8.4.1.6 การคัดกรองและดูแลรักษาแม่เรื้อรังปากมดลูกและมะเร็งเต้านม
 - 8.4.1.7 การส่งเสริมสุขภาพช่องปาก
 - 8.4.1.8 อื่นๆ (ระบุ)
- 8.4.2 กลุ่มเด็กเล็กและเด็กก่อนวัยเรียน
 - 8.4.2.1 การสำรวจข้อมูลสุขภาพ การจัดทำทะเบียนและฐานข้อมูลสุขภาพ
 - 8.4.2.2 การตรวจคัดกรอง ประเมินภาวะสุขภาพ และการค้นหาผู้มีภาวะเสี่ยง
 - 8.4.2.3 การเยี่ยมติดตามดูแลสุขภาพ
 - 8.4.2.4 การรณรงค์/ประชาสัมพันธ์/ฝึกอบรม/ให้ความรู้
 - 8.4.2.5 การส่งเสริมพัฒนาการตามวัย/กระบวนการเรียนรู้/ความฉลาดทางปัญญาและอารมณ์
 - 8.4.2.6 การส่งเสริมการได้รับวัคซีนป้องกันโรคตามวัย
 - 8.4.2.7 การส่งเสริมสุขภาพช่องปาก
 - 8.4.2.8 อื่นๆ (ระบุ)

- 8.4.3 กลุ่มเด็กวัยเรียนและเยาวชน
 - 8.4.3.1 การสำรวจข้อมูลสุขภาพ การจัดทำทะเบียนและฐานข้อมูลสุขภาพ
 - 8.4.3.2 การตรวจคัดกรอง ประเมินภาวะสุขภาพ และการค้นหาผู้มีภาวะเสี่ยง
 - 8.4.3.3 การเยี่ยมติดตามดูแลสุขภาพ
 - 8.4.3.4 การรณรงค์/ประชาสัมพันธ์/ฝึกอบรม/ให้ความรู้
 - 8.4.3.5 การส่งเสริมพัฒนาการตามวัย/กระบวนการเรียนรู้/ความฉลาดทางปัญญาและอารมณ์
 - 8.4.3.6 การส่งเสริมการได้รับวัคซีนป้องกันโรคตามวัย
 - 8.4.3.7 การป้องกันและลดปัญหาด้านเพศสัมพันธ์/การตั้งครรภ์ไม่พร้อม
 - 8.4.3.8 การป้องกันและลดปัญหาด้านสารเสพติด/ยาสูบ/เครื่องดื่มแอลกอฮอล์
 - 8.4.3.9 อื่นๆ (ระบุ)
- 8.4.4 กลุ่มวัยทำงาน
 - 8.4.4.1 การสำรวจข้อมูลสุขภาพ การจัดทำทะเบียนและฐานข้อมูลสุขภาพ
 - 8.4.4.2 การตรวจคัดกรอง ประเมินภาวะสุขภาพ และการค้นหาผู้มีภาวะเสี่ยง
 - 8.4.4.3 การเยี่ยมติดตามดูแลสุขภาพ
 - 8.4.4.4 การรณรงค์/ประชาสัมพันธ์/ฝึกอบรม/ให้ความรู้
 - 8.4.4.5 การส่งเสริมพฤติกรรมสุขภาพในกลุ่มวัยทำงานและการปรับเปลี่ยนสิ่งแวดล้อมในการทำงาน
 - 8.4.4.6 การส่งเสริมการดูแลสุขภาพจิตแก่กลุ่มวัยทำงาน
 - 8.4.4.7 การป้องกันและลดปัญหาด้านเพศสัมพันธ์/การตั้งครรภ์ไม่พร้อม
 - 8.4.4.8 การป้องกันและลดปัญหาด้านสารเสพติด/ยาสูบ/เครื่องดื่มแอลกอฮอล์
 - 8.4.4.9 อื่นๆ (ระบุ)
- 8.4.5.1 กลุ่มผู้สูงอายุ
 - 8.4.5.1.1 การสำรวจข้อมูลสุขภาพ การจัดทำทะเบียนและฐานข้อมูลสุขภาพ
 - 8.4.5.1.2 การตรวจคัดกรอง ประเมินภาวะสุขภาพ และการค้นหาผู้มีภาวะเสี่ยง
 - 8.4.5.1.3 การเยี่ยมติดตามดูแลสุขภาพ
 - 8.4.5.1.4 การรณรงค์/ประชาสัมพันธ์/ฝึกอบรม/ให้ความรู้
 - 8.4.5.1.5 การส่งเสริมพัฒนาทักษะทางกายและใจ
 - 8.4.5.1.6 การคัดกรองและดูแลผู้มีภาวะซึมเศร้า
 - 8.4.5.1.7 การคัดกรองและดูแลผู้มีภาวะข้อเข่าเสื่อม
 - 8.4.5.1.8 อื่นๆ (ระบุ)
 - 8.4.5.2 กลุ่มผู้ป่วยโรคเรื้อรัง

- 8.4.5.2.1 การสำรวจข้อมูลสุขภาพ การจัดทำทะเบียนและฐานข้อมูลสุขภาพ
- 8.4.5.2.2 การตรวจคัดกรอง ประเมินภาวะสุขภาพ และการค้นหาผู้มีภาวะเสี่ยง
- 8.4.5.2.3 การเยี่ยมติดตามดูแลสุขภาพ
- 8.4.5.2.4 การรณรงค์/ประชาสัมพันธ์/ฝึกอบรม/ให้ความรู้
- 8.4.5.2.5 การคัดกรองและดูแลผู้ป่วยโรคเบาหวานและความดันโลหิตสูง
- 8.4.5.2.6 การคัดกรองและดูแลผู้ป่วยโรคหัวใจ
- 8.4.5.2.7 การคัดกรองและดูแลผู้ป่วยโรคหลอดเลือดสมอง
- 8.4.5.2.8 การคัดกรองและดูแลผู้ป่วยโรคมะเร็ง
- 8.4.5.2.9 อื่นๆ (ระบุ)
- 8.4.6 กลุ่มคนพิการและทุพพลภาพ
 - 8.4.6.1 การสำรวจข้อมูลสุขภาพ การจัดทำทะเบียนและฐานข้อมูลสุขภาพ
 - 8.4.6.2 การตรวจคัดกรอง ประเมินภาวะสุขภาพ และการค้นหาผู้มีภาวะเสี่ยง
 - 8.4.6.3 การเยี่ยมติดตามดูแลสุขภาพ
 - 8.4.6.4 การรณรงค์/ประชาสัมพันธ์/ฝึกอบรม/ให้ความรู้
 - 8.4.6.5 การส่งเสริมพัฒนาทักษะทางกายและใจ
 - 8.4.6.6 การคัดกรองและดูแลผู้มีภาวะซึมเศร้า
 - 8.4.6.7 การคัดกรองและดูแลผู้มีภาวะข้อเข่าเสื่อม
 - 8.4.6.8 อื่นๆ (ระบุ)
- 8.4.7 กลุ่มประชาชนทั่วไปที่มีภาวะเสี่ยง
 - 8.4.7.1 การสำรวจข้อมูลสุขภาพ การจัดทำทะเบียนและฐานข้อมูลสุขภาพ
 - 8.4.7.2 การตรวจคัดกรอง ประเมินภาวะสุขภาพ และการค้นหาผู้มีภาวะเสี่ยง
 - 8.4.7.3 การเยี่ยมติดตามดูแลสุขภาพ
 - 8.4.7.4 การรณรงค์/ประชาสัมพันธ์/ฝึกอบรม/ให้ความรู้
 - 8.4.7.5 การส่งเสริมการปรับเปลี่ยนพฤติกรรมและสิ่งแวดล้อมที่มีผลกระทบต่อสุขภาพ
 - 8.4.7.6 อื่นๆ (ระบุ)
- 8.4.8 สำหรับการบริหารหรือพัฒนากองทุนฯ [ข้อ 6(4)]
 - 8.4.8.1 อื่นๆ (ระบุ)

ผู้เสนอโครงการ/ผู้เห็นชอบโครงการ

ลงชื่อ.....๑๕๑๗ จันทรี ต๊ะพรม.....

(นางอนงค์ จันทรี ต๊ะพรม)

ประธานอาสาสมัครสาธารณสุข หมู่ 6

ผู้อนุมัติโครงการ

ลงชื่อ..........

(นายชนวัฒน์ สิงห์กันท์)

ตำแหน่ง ประธานคณะกรรมการบริหารกองทุนหลักประกันสุขภาพฯ
องค์การบริหารส่วนตำบลท่าวังพร้าว

รูปภาพกิจกรรม อบรมเชิงปฏิบัติการและส่งเสริมเพื่อการเฝ้าระวังโรคโควิด-19 ในชุมชน ประจำปี 2565
บ้านสันควงคำ หมู่ 6 ตำบลท่าวังพร้าว อำเภอสันป่าตอง จังหวัดเชียงใหม่



รูปภาพกิจกรรม อบรมเชิงปฏิบัติการและส่งเสริมเพื่อการเฝ้าระวังโรคโควิด-19 ในชุมชน ประจำปี 2565
บ้านสันควงคำ หมู่ 6 ตำบลท่าวังพร้าว อำเภอสันป่าตอง จังหวัดเชียงใหม่



สรุปผลการดำเนินงาน
โครงการ อบรมเชิงปฏิบัติการและส่งเสริมการเฝ้าระวังโรคโควิด 19 ในชุมชนปี ๒๕๖๕



บ้านต้นแห่น้อย หมู่ ๗ ตำบลท่าวังพร้าว
อำเภอสันป่าตอง จังหวัดเชียงใหม่
งบประมาณกองทุนหลักประกันสุขภาพ องค์การบริหารส่วนตำบลท่าวังพร้าว

รายงานผลการดำเนินงานตามโครงการที่ได้รับเงินอุดหนุนจาก
กองทุนหลักประกันสุขภาพองค์การบริหารส่วนตำบลท่าวังพร้าว
โครงการอบรมเชิงปฏิบัติการและส่งเสริมเพื่อเฝ้าระวังโรคโควิด ๑๙ ในชุมชนปี ๒๕๖๕
ประจำปีงบประมาณ พ.ศ.๒๕๖๕
รายงาน ณ วันที่ ๒๓ กันยายน พ.ศ. ๒๕๖๕

๑. หน่วยงานที่ขอรับเงินอุดหนุนบ้านต้นหญ้า หมู่ ๗ ตำบลท่าวังพร้าว อำเภอสันป่าตอง จังหวัดเชียงใหม่
๒. งบประมาณ
 - ๒.๑ งบประมาณของโครงการที่ได้รับเงินอุดหนุน ๙,๙๘๐ บาท
 - ๒.๒ งบประมาณที่ได้ใช้ในการดำเนินโครงการ ๙,๙๘๐ บาท
 - ๒.๓ งบประมาณคงเหลือ - บาท (ถ้ามี)
๓. ผลการดำเนินงาน
 - ๓.๑ ผู้ได้รับเงินอุดหนุนรายงานผลการดำเนินงานโครงการ ตามบันทึกข้อตกลงการรับอุดหนุนเลขที่ และเสร็จสิ้นเรียบร้อยแล้วเมื่อ วันที่ ๒๓ กันยายน พ.ศ.๒๕๖๕
 - ๓.๒ ผู้ได้รับเงินอุดหนุนขอส่งสำเนาเอกสารใบเสร็จรับเงินหรือเอกสารหลักฐานอื่น จำนวน ๖ ฉบับ จำนวนเงิน ๙,๙๘๐ บาท (เก้าพันเก้าร้อยแปดสิบบาทถ้วน) ของการดำเนินตามโครงการที่ได้รับเงินอุดหนุนมาพร้อมหนังสือนี้เพื่อให้หน่วยงานที่เกี่ยวข้องตรวจสอบต่อไป
 - ๓.๓ ผู้ได้รับเงินอุดหนุนขอส่งเงินงบประมาณคงเหลือ ถ้ามี) จำนวน -บาท คืนมาพร้อมหนังสือนี้
 - ๓.๔ ประโยชน์ที่ประชาชนได้รับ บรรลุตามวัตถุประสงค์โครงการ
๔. ผู้ได้รับเงินอุดหนุนไม่สามารถดำเนินการตามโครงการได้ จึงขอส่งคืน จำนวน ๐ บาท มาพร้อมหนังสือนี้

ลงชื่อ.....สุวิณ จาตุเปาระยะ.....ผู้รายงาน
(นายสุวิณ จาตุเปาระยะ)
ผู้รายงาน

อบก. ทำวังพร้าว
เลขรับที่ 8/2
วันที่ 28, มี.ค., 65
เวลา



ที่ พิเศษ/๒๕๖๕

บ้านทุ่งหลุก ม.๔ ต.ทำวังพร้าว
อ.สันป่าตอง จ.เชียงใหม่ ๕๐๑๒๐

๒๘ มีนาคม ๒๕๖๕

เรื่อง ขอรับเงินสนับสนุนโครงการกองทุนหลักประกันสุขภาพ บ้านต้นแห่น้อย ม.๗ ปี ๒๕๖๕
เรียน นายองค์การบริหารส่วนตำบลทำวังพร้าว

บ้านต้นแห่น้อย ม.๗ ต.ทำวังพร้าว ขอส่งโครงการฯ เพื่อขอรับเงินสนับสนุนจากกองทุนหลักประกันสุขภาพองค์การบริหารส่วนตำบลทำวังพร้าว ประจำปีงบประมาณ ๒๕๖๕ ดังนี้

- ๑. โครงการอบรมเชิงปฏิบัติการและส่งเสริมเพื่อการเฝ้าระวังโรคโควิด๑๙ในชุมชน เป็นเงิน ๙,๙๘๐ บาท
- รวมเป็นเงินทั้งสิ้น ๙,๙๘๐ บาท(เก้าพันเก้าร้อยแปดสิบบาทถ้วน)

จึงเรียนมาเพื่อโปรดทราบและพิจารณา

ขอแสดงความนับถือ

สุวิน จาตุเปาระยะ
(นายสุวิน จาตุเปาระยะ)

ประธานอาสาสมัครสาธารณสุข ม.๗

หมอก อมก.

เพื่อไม่ตกทอด

เพื่อ ขอรับเงิน สนับสนุน กองทุนหลักประกันสุขภาพ
บ้านต้นแห่น้อย ม.๗ ต.ทำวังพร้าว ปี ๒๕๖๕

หมอก
(น.ส. นก นกนกรั)

ทราบ
 ดำเนินการ.....
 ถือปฏิบัติต่อไป

นางเพ็ญจิตร์ ศรีกอก
นายก อบก. ทำวังพร้าว

DR

(นางเพ็ญจิตร์ ศรีกอก)
นายก อบก. ทำวังพร้าว

อนุชาน

(นางสาวยุพพรรณ รักษาคุณ)

31 มี.ค. 2565

(นายธนวัฒน์ สิงห์กันท์)
นายก อบก. ทำวังพร้าว

แบบเสนอแผนงาน/โครงการ/กิจกรรม กองทุนหลักประกันสุขภาพในระดับท้องถิ่นหรือพื้นที่
เรื่อง ขอเสนอโครงการอบรมเชิงปฏิบัติการและส่งเสริมเพื่อการเฝ้าระวังโรคโควิด-19ในชุมชน
หมู่ 7 บ้านต้นแห่น้อย ตำบลท่าวังพร้าว อำเภอสันป่าตอง จังหวัดเชียงใหม่

ปีงบประมาณ 2565

เรียน ประธานคณะกรรมการกองทุนหลักประกันสุขภาพ องค์การบริหารส่วนตำบลท่าวังพร้าว

ด้วย อาสาสมัครสาธารณสุขประจำหมู่บ้านบ้านต้นแห่น้อย หมู่ที่ 7 มีความประสงค์จะจัดทำโครงการ
อบรมเชิงปฏิบัติการและส่งเสริมเพื่อการเฝ้าระวังโรคโควิด-19ในชุมชน หมู่ 7 บ้านต้นแห่น้อย ในปีงบประมาณ
2565 โดยขอรับการสนับสนุนงบประมาณจากกองทุนหลักประกัน องค์การบริหารส่วนตำบลท่าวังพร้าว เป็นเงิน
9,980 บาท (เก้าพันเก้าร้อยแปดสิบบาทถ้วน) โดยมีรายละเอียดโครงการดังนี้
ส่วนที่ 1 รายละเอียดโครงการ

1. หลักการเหตุผล (ระบุที่มาของการทำโครงการ)

เนื่องด้วยในปัจจุบัน การเจ็บป่วยด้วยโรคต่างๆมีแนวโน้มเพิ่มมากขึ้นและโรคติดเชื้อไวรัสโคโรนา(โควิด-19)
ก็เป็นโรคที่อุบัติขึ้นใหม่อีกโรคหนึ่ง ซึ่งมีการแพร่กระจายเชื้ออย่างรวดเร็วและผลกระทบต่อสุขภาพของประชาชน
ตลอดจนเศรษฐกิจของประเทศ

ดังนั้นทาง อาสาสมัครสาธารณสุขประจำหมู่บ้าน บ้านต้นแห่น้อย หมู่ที่ 7 จึงได้มีมติและเห็นควรจัดทำ
โครงการอบรมเชิงปฏิบัติการและส่งเสริมเพื่อการเฝ้าระวังโรคโควิด-19ในชุมชนขึ้น เพื่อสร้างความรู้ความเข้าใจใน
การดูแลสุขภาพของตนและคนในครอบครัวต่อไป

2. วัตถุประสงค์/ตัวชี้วัด

1. เพื่อให้ประชาชนได้มีความรู้และได้รับการเฝ้าระวังคัดกรองเบื้องต้นด้วย Antigen Test Kit (ATK)
ได้อย่างถูกต้องและเหมาะสม
2. เพื่อสร้างความตระหนักให้กับประชาชนและกลุ่มเสี่ยงสูงและครอบครัวรวมถึงบุคคลในท้องถิ่นสามารถ
ปรับเปลี่ยนพฤติกรรมและลดความเสี่ยงการแพร่ระบาดของติดเชื้อโรคโควิด-19ได้
3. เพื่อสร้างทีมเครือข่ายให้บริการเชิงรุกโดยให้ชุมชนมีส่วนร่วมในการดูแลกันและกันในการป้องกันการ
ระบาดของโรคโควิด 19

ตัวชี้วัด

1. ประชาชนและกลุ่มเสี่ยงสูงสามารถตรวจ ATK ได้อย่างถูกต้องเหมาะสม ร้อยละ100
 2. ประชาชนและกลุ่มเสี่ยงสูง สามารถเฝ้าระวังและดูแลสุขภาพตนตามมาตรการควบคุมโรคในการป้องกัน
การระบาดของโรคโควิด19ได้ ร้อยละ100
 3. เกิดทีมงานบริการสุขภาพเชิงรุกในชุมชนโดยมีแกนนำหมู่บ้านร่วมกับเจ้าหน้าที่สาธารณสุข ร้อยละ100
- กลุ่มเป้าหมาย

ประชาชน หมู่ 7 บ้านต้นแห่น้อย จำนวน 50 คน

3. วิธีการดำเนินงาน

1. จัดทำโครงการเพื่อเสนอขอรับการสนับสนุนงบประมาณจากกองทุนหลักประกันสุขภาพองค์การบริหารส่วนตำบลท่าวังพร้าว
2. ประชุมชี้แจงโครงการแก่ทีมสุขภาพและแกนนำหมู่บ้าน
3. ดำเนินการจัดการอบรมเชิงปฏิบัติการแก่กลุ่มเป้าหมาย
4. สรุปและรายงานผลการดำเนินโครงการ

4. ระยะเวลาดำเนินการ

1 มีนาคม 2564 – 31 สิงหาคม 2565

5. สถานที่ดำเนินการ

ศาลาเอนกประสงค์ประจำหมู่บ้าน หมู่ที่ 7

6. งบประมาณ

กองทุนหลักประกันสุขภาพองค์การบริหารส่วนตำบลท่าวังพร้าว ประจำปีงบประมาณ 2565
รวมเป็นเงินทั้งสิ้น 9,980 บาท (เก้าพันเก้าร้อยแปดสิบบาทถ้วน)

กิจกรรมจัดอบรมเชิงปฏิบัติการ

1. ค่าป้ายประชาสัมพันธ์โครงการฯ ขนาด 3 เมตร x 1 เมตร จำนวน 1ป้าย เป็นเงิน 300 บาท
 2. ค่าอาหารว่างและเครื่องดื่มจำนวน 50 คนๆละ 25บาท x 2 มื้อ เป็นเงิน 2,500 บาท
 4. ค่าอาหารกลางวัน 1มื้อ จำนวน 50 คนๆละ 50 บาท เป็นเงิน 2,500 บาท
 5. ค่าสมนาคุณวิทยากร จำนวน 1คน จำนวน 6ชั่วโมงๆละ300 บาท เป็นเงิน 1,800 บาท
 6. ค่าวัสดุคัดกรองโควิด19ในชุมชน
 1. ชุดตรวจ ATK ที่ได้รับการรับรองจาก ออย.จำนวน 20ชิ้นๆละ 60บาท เป็นเงิน 1,200 บาท
 2. ชุด PPE จำนวน 4 ชุดๆละ 170 บาท เป็นเงิน 680 บาท
 3. เจลแอลกอฮอล์ล้างมือขนาด1,000 mlจำนวน 1 แกลลอนๆละ120บาท เป็นเงิน 120 บาท
 4. หน้ากากอนามัยยี่ห้อ BIOSAFE จำนวน 4 กล่องๆละ 80 บาท เป็นเงิน 320 บาท
 5. ถุงมือยางใช้แล้วทิ้ง จำนวน 2 กล่องๆละ 180 บาท เป็นเงิน 360 บาท
 7. ค่าถ่ายเอกสารและรูปเล่มสรุปผลการดำเนินโครงการจำนวน 2 เล่มๆละ100บาท เป็นเงิน 200 บาท
- รวมเป็นเงิน 9,980 บาท

รวมเป็นเงินทั้งสิ้น 9,980 บาท (เก้าพันเก้าร้อยแปดสิบบาทถ้วน)

หมายเหตุ ค่าใช้จ่ายทุกรายการสามารถถัวเฉลี่ยกันได้ตามความเหมาะสม (ภายในกิจกรรมเดียวกัน)

7. ผลที่คาดว่าจะได้รับ

1. ประชาชนและกลุ่มเสี่ยงสูง สามารถตรวจ ATK ด้วยตนเองได้
2. ประชาชนและกลุ่มเสี่ยงสูงและคนในครอบครัว สามารถเฝ้าระวังและดูแลสุขภาพตนเองตามหลัก New Normal ได้
3. เกิดกลไกการมีส่วนร่วมของชุมชนในการดูแลกันและกันในการป้องกันการระบาดของโรคโควิด19

8. สรุปแผนงาน/โครงการ/กิจกรรม

(ผู้เสนอฯ ลงรายละเอียด โดยในแต่ละข้อย่อยให้เลือกเพียง 1 รายการที่เป็นรายการหลักสำหรับใช้ในการ
จำแนกประเภทเท่านั้น เพื่อให้เจ้าหน้าที่บันทึกข้อมูลลงโปรแกรมกองทุนฯ เมื่อได้รับอนุมัติแล้ว)

8.1หน่วยงาน/องค์กร/กลุ่มคน ที่รับผิดชอบโครงการ (ตามประกาศคณะกรรมการหลักประกันฯ พ.ศ. 2561ข้อ 6)
ชื่อหน่วยงานสำนักอนามัย.....

- 8.1.1 หน่วยบริการหรือสถานบริการสาธารณสุข
- 8.1.2 หน่วยงานสาธารณสุขของกรุงเทพมหานคร
- 8.1.3 หน่วยงานสาธารณสุขของรัฐ
- 8.1.4 หน่วยงานอื่นๆ ของรัฐ เช่น สำนักงานเขต โรงเรียน สถาบันการศึกษา วัด
- 8.1.5 องค์กรหรือกลุ่มประชาชน ตั้งแต่ 5 คนขึ้นไป

ชื่อองค์กร อาสาสมัครสาธารณสุขประจำหมู่บ้านต้นแหนน้อย

กลุ่มคน (ระบุ 5 คน) ชื่อ - นามสกุล ดังนี้

- 1..... เลขบัตรประจำตัวประชาชน
- 2..... เลขบัตรประจำตัวประชาชน
- 3..... เลขบัตรประจำตัวประชาชน
- 4..... เลขบัตรประจำตัวประชาชน
- 5..... เลขบัตรประจำตัวประชาชน

8.2 ประเภทการสนับสนุน (ตามประกาศคณะกรรมการหลักประกันฯ พ.ศ. 2561 ข้อ 6)

- 8.2.1 สนับสนุนการจัดบริการสาธารณสุขของ หน่วยบริการ/สถานบริการ/หน่วยงานสาธารณสุข [ข้อ(6)(1)]
- 8.2.2 สนับสนุนกิจกรรมสร้างเสริมสุขภาพการป้องกันโรคของกลุ่มหรือองค์กรประชาชน/หน่วยงานอื่น [ข้อ(6)(2)]
- 8.2.3 สนับสนุนการจัดกิจกรรมของ ศูนย์เด็กเล็ก/ผู้สูงอายุ/คนพิการ [ข้อ (6)(3)]
- 8.2.4 สนับสนุนการบริหารหรือพัฒนากองทุนฯ [ข้อ 6(4)]
- 8.2.5 สนับสนุนกรณีเกิดโรคระบาดหรือภัยพิบัติ [ข้อ 6(5)]

8.3 กลุ่มเป้าหมายหลัก (ตามแนบท้ายประกาศคณะกรรมการส่งเสริมสุขภาพและป้องกันโรคฯ พ.ศ. 2557)

- 8.3.1 กลุ่มหญิงตั้งครรภ์และหญิงหลังคลอด
- 8.3.2 กลุ่มเด็กเล็กและเด็กก่อนวัยเรียน
- 8.3.3 กลุ่มเด็กวัยเรียนและเยาวชน
- 8.3.4 กลุ่มวัยทำงาน
- 8.3.5.1 กลุ่มผู้สูงอายุ
- 8.3.5.2 กลุ่มผู้ป่วยโรคเรื้อรัง
- 8.3.6 กลุ่มคนพิการและทุพพลภาพ
- 8.3.7 กลุ่มประชาชนทั่วไปที่มีภาวะเสี่ยง
- 8.3.8 สำหรับการบริหารหรือพัฒนากองทุนฯ [ข้อ 6(4)]

8.4 กิจกรรมหลักตามกลุ่มเป้าหมายหลัก

- 8.4.1 กลุ่มหญิงตั้งครรภ์และหญิงหลังคลอด
 - 8.4.1.1 การสำรวจข้อมูลสุขภาพ การจัดทำทะเบียนและฐานข้อมูลสุขภาพ
 - 8.4.1.2 การตรวจคัดกรอง ประเมินภาวะสุขภาพ และการค้นหาผู้มีภาวะเสี่ยง
 - 8.4.1.3 การเยี่ยมติดตามดูแลสุขภาพก่อนคลอดและหลังคลอด
 - 8.4.1.4 การรณรงค์/ประชาสัมพันธ์/ฝึกอบรม/ให้ความรู้
 - 8.4.1.5 การส่งเสริมการเลี้ยงลูกด้วยนมแม่
 - 8.4.1.6 การคัดกรองและดูแลรักษาแม่เรื้อรังปากมดลูกและมะเร็งเต้านม
 - 8.4.1.7 การส่งเสริมสุขภาพช่องปาก
 - 8.4.1.8 อื่นๆ (ระบุ)
- 8.4.2 กลุ่มเด็กเล็กและเด็กก่อนวัยเรียน
 - 8.4.2.1 การสำรวจข้อมูลสุขภาพ การจัดทำทะเบียนและฐานข้อมูลสุขภาพ
 - 8.4.2.2 การตรวจคัดกรอง ประเมินภาวะสุขภาพ และการค้นหาผู้มีภาวะเสี่ยง
 - 8.4.2.3 การเยี่ยมติดตามดูแลสุขภาพ
 - 8.4.2.4 การรณรงค์/ประชาสัมพันธ์/ฝึกอบรม/ให้ความรู้
 - 8.4.2.5 การส่งเสริมพัฒนาการตามวัย/กระบวนการเรียนรู้/ความฉลาดทางปัญญาและอารมณ์
 - 8.4.2.6 การส่งเสริมการได้รับวัคซีนป้องกันโรคตามวัย
 - 8.4.2.7 การส่งเสริมสุขภาพช่องปาก
 - 8.4.2.8 อื่นๆ (ระบุ)

- 8.4.3 กลุ่มเด็กวัยเรียนและเยาวชน
 - 8.4.3.1 การสำรวจข้อมูลสุขภาพ การจัดทำทะเบียนและฐานข้อมูลสุขภาพ
 - 8.4.3.2 การตรวจคัดกรอง ประเมินภาวะสุขภาพ และการค้นหาผู้มีภาวะเสี่ยง
 - 8.4.3.3 การเยี่ยมติดตามดูแลสุขภาพ
 - 8.4.3.4 การรณรงค์/ประชาสัมพันธ์/ฝึกอบรม/ให้ความรู้
 - 8.4.3.5 การส่งเสริมพัฒนาการตามวัย/กระบวนการเรียนรู้/ความฉลาดทางปัญญาและอารมณ์
 - 8.4.3.6 การส่งเสริมการได้รับวัคซีนป้องกันโรคตามวัย
 - 8.4.3.7 การป้องกันและลดปัญหาด้านเพศสัมพันธ์/การตั้งครภไม่พร้อม
 - 8.4.3.8 การป้องกันและลดปัญหาด้านสารเสพติด/ยาสูบ/เครื่องดื่มแอลกอฮอล์
 - 8.4.3.9 อื่นๆ (ระบุ)
- 8.4.4 กลุ่มวัยทำงาน
 - 8.4.4.1 การสำรวจข้อมูลสุขภาพ การจัดทำทะเบียนและฐานข้อมูลสุขภาพ
 - 8.4.4.2 การตรวจคัดกรอง ประเมินภาวะสุขภาพ และการค้นหาผู้มีภาวะเสี่ยง
 - 8.4.4.3 การเยี่ยมติดตามดูแลสุขภาพ
 - 8.4.4.4 การรณรงค์/ประชาสัมพันธ์/ฝึกอบรม/ให้ความรู้
 - 8.4.4.5 การส่งเสริมพฤติกรรมสุขภาพในกลุ่มวัยทำงานและการปรับเปลี่ยนสิ่งแวดล้อมในการทำงาน
 - 8.4.4.6 การส่งเสริมการดูแลสุขภาพจิตแก่กลุ่มวัยทำงาน
 - 8.4.4.7 การป้องกันและลดปัญหาด้านเพศสัมพันธ์/การตั้งครภไม่พร้อม
 - 8.4.4.8 การป้องกันและลดปัญหาด้านสารเสพติด/ยาสูบ/เครื่องดื่มแอลกอฮอล์
 - 8.4.4.9 อื่นๆ (ระบุ)
- 8.4.5.1 กลุ่มผู้สูงอายุ
 - 8.4.5.1.1 การสำรวจข้อมูลสุขภาพ การจัดทำทะเบียนและฐานข้อมูลสุขภาพ
 - 8.4.5.1.2 การตรวจคัดกรอง ประเมินภาวะสุขภาพ และการค้นหาผู้มีภาวะเสี่ยง
 - 8.4.5.1.3 การเยี่ยมติดตามดูแลสุขภาพ
 - 8.4.5.1.4 การรณรงค์/ประชาสัมพันธ์/ฝึกอบรม/ให้ความรู้
 - 8.4.5.1.5 การส่งเสริมพัฒนาทักษะทางกายและใจ
 - 8.4.5.1.6 การคัดกรองและดูแลผู้มีภาวะซึมเศร้า
 - 8.4.5.1.7 การคัดกรองและดูแลผู้มีภาวะข้อเข่าเสื่อม

- 8.4.5.1.8 อื่นๆ (ระบุ)
- 8.4.5.2 กลุ่มผู้ป่วยโรคเรื้อรัง
 - 8.4.5.2.1 การสำรวจข้อมูลสุขภาพ การจัดทำทะเบียนและฐานข้อมูลสุขภาพ
 - 8.4.5.2.2 การตรวจคัดกรอง ประเมินภาวะสุขภาพ และการค้นหาผู้มีภาวะเสี่ยง
 - 8.4.5.2.3 การเยี่ยมติดตามดูแลสุขภาพ
 - 8.4.5.2.4 การรณรงค์/ประชาสัมพันธ์/ฝึกอบรม/ให้ความรู้
 - 8.4.5.2.5 การคัดกรองและดูแลผู้ป่วยโรคเบาหวานและความดันโลหิตสูง
 - 8.4.5.2.6 การคัดกรองและดูแลผู้ป่วยโรคหัวใจ
 - 8.4.5.2.7 การคัดกรองและดูแลผู้ป่วยโรคหลอดเลือดสมอง
 - 8.4.5.2.8 การคัดกรองและดูแลผู้ป่วยโรคมะเร็ง
 - 8.4.5.2.9 อื่นๆ (ระบุ)
- 8.4.6 กลุ่มคนพิการและทุพพลภาพ
 - 8.4.6.1 การสำรวจข้อมูลสุขภาพ การจัดทำทะเบียนและฐานข้อมูลสุขภาพ
 - 8.4.6.2 การตรวจคัดกรอง ประเมินภาวะสุขภาพ และการค้นหาผู้มีภาวะเสี่ยง
 - 8.4.6.3 การเยี่ยมติดตามดูแลสุขภาพ
 - 8.4.6.4 การรณรงค์/ประชาสัมพันธ์/ฝึกอบรม/ให้ความรู้
 - 8.4.6.5 การส่งเสริมพัฒนาทักษะทางกายและใจ
 - 8.4.6.6 การคัดกรองและดูแลผู้มีภาวะซึมเศร้า
 - 8.4.6.7 การคัดกรองและดูแลผู้มีภาวะข้อเข่าเสื่อม
 - 8.4.6.8 อื่นๆ (ระบุ)
- 8.4.7 กลุ่มประชาชนทั่วไปที่มีภาวะเสี่ยง
 - 8.4.7.1 การสำรวจข้อมูลสุขภาพ การจัดทำทะเบียนและฐานข้อมูลสุขภาพ
 - 8.4.7.2 การตรวจคัดกรอง ประเมินภาวะสุขภาพ และการค้นหาผู้มีภาวะเสี่ยง
 - 8.4.7.3 การเยี่ยมติดตามดูแลสุขภาพ
 - 8.4.7.4 การรณรงค์/ประชาสัมพันธ์/ฝึกอบรม/ให้ความรู้
 - 8.4.7.5 การส่งเสริมการปรับเปลี่ยนพฤติกรรมและสิ่งแวดล้อมที่มีผลกระทบต่อสุขภาพ
 - 8.4.7.6 อื่นๆ (ระบุ)
- 8.4.8 สำหรับการบริหารหรือพัฒนากองทุนฯ [ข้อ 6(4)]
 - 8.4.8.1 อื่นๆ (ระบุ)

ผู้เสนอโครงการ/ผู้เห็นชอบโครงการ

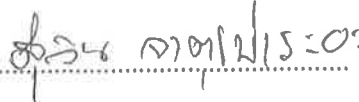
ลงชื่อ..... .....
(นายสุวิน จาตุเปาระยะ)
ประธานอาสาสมัครสาธารณสุข หมู่ 7

ผู้อนุมัติโครงการ

ลงชื่อ.....
(นายธนวัฒน์ สิงห์กันท์)

ตำแหน่ง ประธานคณะกรรมการบริหารกองทุนหลักประกันสุขภาพฯ
องค์การบริหารส่วนตำบลท่าวังพร้าว

รูปภาพกิจกรรม อบรมเชิงปฏิบัติการและส่งเสริมเพื่อการเฝ้าระวังโรคโควิด-19 ในชุมชน ประจำปี 2565
บ้านต้นแห่น้อย หมู่ 7 ตำบลท่าวังพร้าว อำเภอสันป่าตอง จังหวัดเชียงใหม่



รูปภาพกิจกรรม อบรมเชิงปฏิบัติการและส่งเสริมเพื่อการเฝ้าระวังโรคโควิด-19 ในชุมชน ประจำปี 2565
บ้านต้นแห่น้อย หมู่ 7 ตำบลท่าวังพร้าว อำเภอสันป่าตอง จังหวัดเชียงใหม่

